KDV DAHİL 00 LİRA

SUPERMEN

SUPER SERİ

CİLT 9

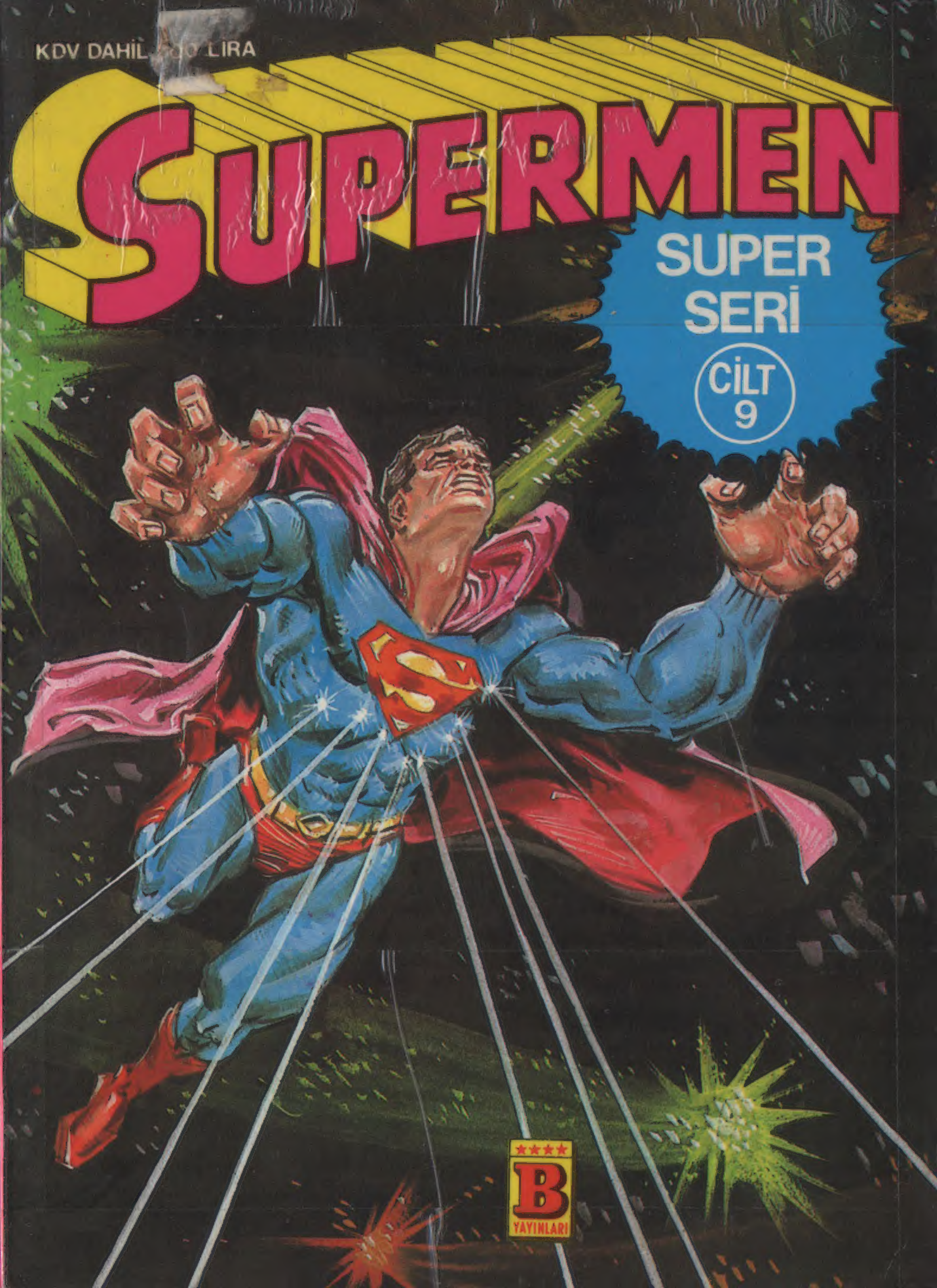

B YAYINLARI

17

Türkiye'de yayın hakkı B YAYINLARI na aittir.
(BİLKA-Bilim Kültür Araştırma, Yayıncılık Ltd.Şti.)

Yüce kahraman

İKİNCİ BÖLÜM

LUTHOR'UN KÖTÜYE ÇALIŞAN AKLI VE BİRİYANİYAK'IN İNSAN ÜSTÜ ZEKASI... İŞTE SÜPERMEN BU İKİ KİŞİYLE SAVAŞIP ONLARI YENECEKTİR. AMA BUNUN HİÇ TE KOLAY OLMADIĞINI GÖRECEKSİNİZ. SÜPERMEN'İN YAŞADIĞI EN KÖTÜ ANLAR...

LUTHOR, YERALTINDAKİ SIĞINAĞINDA ÇALIŞMAKTADIR...

BİLGİSAYARIMDAN BİRİYANİYAK'IN GEMİSİNİN NASIL YAPILDIĞINI GÖRDÜM. HEMEN BİR TANE YAPIP, KRONİS'E GİTMELİYİM!..

BİRİYANİYAK ORADA TUTUKLU. ONU KURTARIRSAM, BÜYÜK BİR GÜÇ ELDE EDERİZ...

KRONİS'E GELDİĞİNDE, GEZEGENİN ÇOK İYİ KORUNDUĞUNU GÖRDÜ...

UYDULAR... BUNLAR SÜPERMEN'İN İZLEDİĞİ ELEKTRONİK GÖZLER. BURAYA BİR GEMİ GELİR GELMEZ, HEMEN ONA SİNYAL VERİYORLAR!

GERİ DÖNÜP BİR METEOR TAŞI BULMALIYIM. ONUN ARKASINA GİZLENİP, UYDULARI YANILTABİLİRİM...

KISA SÜREDE GEZEGENE GERİ DÖNDÜ...

"GÖZLER" YALNIZCA GEMİ İÇİN ALARM VERİRLER, METEOR İÇİN DEĞİL. METEOR'A GEMİYİ BAĞLAYIP, İÇERİ GİRMEK ÇOK KOLAY OLDU!

LUTHOR DERHAL TUTUKLUNUN BULUNDUĞU YERE İNDİ...

BİRİYANIYAK DIŞINDA, GEZEGENDE HİÇ KİMSE YOK!

DERHAL KAFESE DOĞRU YOL ALDI...

ANİDEN, SÜPERMEN'İN ALDIĞI YENİ BİR ÖNLEM İLE KARŞILAŞTI. TOPRAKTA YÜKSEK PARMAKLIKLAR OLUŞMUŞTU...

TABİİ, TUZAĞA YAKALANAN LUTHOR'UN ROBOTUYDU...

İYİ Kİ ROBOTUMU ÖNDEN YOLLAMIŞIM! SÜPERMEN ÇOK AKILLICA BİR TUZAK KURMUŞ, AMA BEN DE ÇOK UYANIK DAVRANDIM...

YOLDAKİ TÜM TUZAKLARI ATLATTIM! SONUNA GELDİK ARTIK!..
...VE ANİDEN İKİ ORTAK KARŞILAŞTILAR...
LEX LUTHOR!.. BURAYA GELMEYİ BİR TEK SEN BAŞARABİLİRDİN ZATEN!
EĞER SÜPERMEN'E KARŞI BENİMLE BİRLİKTE SAVAŞACAĞINA SÖZ VERİRSEN, SENİ BURADAN KURTARIRIM...
BENİ KURTARMAN KOLAY DEĞİL! KAFESİN DEMİRLERİ, ÇOK GÜÇLÜ BİR METAL! ONU HAFİFE ALMA!
BENİM ATOMU BİLE DELEN SİLAHIMI GÖRMEDİN HENÜZ!
AMA SONUÇ OLUMSUZDU...
SÜPERMEN, BU METALİ DEV BİR GEZEGENİN ÇEKİRDEĞİNDEN YAPMIŞTI. BU ŞEKİLDE BAŞARAMIYACAKSIN!
DOĞRU! BAŞKA BİR YOL BULMALIYIZ!

VE ANİDEN AKLINA MÜTHİŞ BİR FİKİR GELDİ...

SÜPERMEN, İLERİYİ DÜŞÜNÜP HAREKET EDER! SENİN BURADA ÖLMENE GÖZ YUMMAYACAĞINA GÖRE, BİR TEHLİKE ESNASINDA, SANA ÇIKIŞ YOLU BIRAKMIŞTIR.!

BİRİYANİYAK, DERHAL KAFESİNİN İÇİNE AĞAÇLARI DOLDUR VE ATEŞE VER!

BİRAZ RİZİKOLU AMA DEĞER!

ALEVLERİN ETKİSİYLE KAFES AÇILMIŞTIR...

GÖRDÜN MÜ? SEN HERHANGİ BİR TEHLİKEYLE KARŞILAŞINCA KAFES KENDİLİĞİNDEN AÇILIYOR!

KLÄNG!

ELİMİ KOLUMU SALLAYA SALLAYA ÇIKTIM. İNANILMAZ BİR ŞEY BU...

TABİİ, SEN BİR BİLGİSAYAR OLDUĞUN İÇİN BÖYLE BİR-ŞEYİ DÜŞÜNEMEZDİN! İŞTE BAK BEYNİNİN ŞEKLİ ŞÖYLE OLMALI YANILIYOR MUYUM?

BU SIRRI NASIL ÖĞRENDİN? BU SIRRI ÖĞRENENİN ÖLECEĞİNİ BİLMİYOR MUSUN?

DUR BİRİYANİYAK! BENİM DIŞIMDA KİMSE BİLMİYOR. ÜSTELİK BANA YARDIM EDERSEN BEYNİNİN ALGILAMA GÜCÜNÜ İKİ KATINA ÇIKARTABİLİRİM!..

PEKALA, ANLAŞTIK!

VE GEMİ TEKRAR, UYDULARDAN GİZLENEREK UZAYA AÇILDI!..

SÜPERMEN'İ ÖLDÜRECEK BİR SİLAH BİLİYORUM, AMA ONU YAPMAK İÇİN, BİR ÇOK GEZEGENDEN GEREKLİ MALZEMELERİ TOPLAMAK LAZIM...

BUNU DÜŞÜNME LUTHOR! BEN UZAYIN HER KÖŞESİNİ TANIRIM. BİRDE BEYİN KAPASİTESİNİ ARTTIRIRSAN, O ZAMAN KARŞIMIZDA KİMSE DURAMAZ...

DÜNYADAYIZ, SÜPERMEN KALESİNE GİRMEKTEDİR...

LUTHOR NASIL KAYBOLDU? ÖNCE KANDORDAKİ DOSTLARIMLA BİR KONUŞSAM İYİ OLACAK!

DERHAL KANDORLULAR İLE KONUŞMAYA BAŞLADI...

BİLMEK İSTEDİĞİM, HALA ONU MONİTÖRDEN GÖRÜP GÖRMEDİĞİNİZ...

HAYIR! O SENİ ROKET İLE KOVALARKEN BİZ DE TAM O SIRADA, ÜLKEMİZİN BAYRAMINI KUTLUYORDUK. BU ARADA MONİTÖR BOŞ KALDI.

BU BOŞLUKTAN FAYDALANIP, BEDENİ ORTADAN KALDIRARAK SUÇLULARI CEZALANDIRMA CİHAZINI AÇMIŞ OLABİLİR Mİ? BÖYLECE SUÇLULARI SERBEST BIRAKMIŞTIR!..

ONLARLA KONUŞACAĞIM, SİZ AYRILMAYIN!

YOO! SUÇLULAR SERBEST KALMAMIŞ, HEPSİ YERİNDE!

NELER OLDUĞUNU BİLİYORUZ, SÜPERMEN! ŞİMDİ İYİ DİNLE! LUTHOR BİRİYANIYAK'I KURTARDI, VE SANA KARŞI BİRLEŞTİLER!

BELKİ YALNIZCA BİR NUMARA YAPTILAR, GİDİP BAKMALIYIM...

BİRİYANIYAK KAÇTI MI? BİZİ BU ŞİŞENİN İÇİNE TIKAN ADAM KAÇTI DEMEK. KORKUNÇ BİR ŞEY BU!

SÜPERMEN KRONİS'E GELDİĞİNDE...

GERÇEKTEN 'DE KUŞ UÇUP GİTMİŞ, BÜYÜK BİR TEHLİKE İLE KARŞI KARŞIYAYIM DEMEKTİR. LUTHOR BÜYÜK BİR SAHTEKAR. BİRİYANIKTA ONDAN BETER!

BU SIRADA, SÜPERMEN'İN UYDULARINDAN GİZLENEN METEORA BAĞLI BİR GEMİ YERE İNDİ...

TAM BU SIRADA LUTHOR BİR BEYİN AMELİYATI GERÇEKLEŞTİRMEKTEYDİ...

BİRİYANIYAK'IN BEYNİ 1 İLE 12 DERECE ARASINDA ÇALIŞMAKTAYMIŞ. KÜÇÜK BİR DEĞİŞİKLİK İLE, ONU TEKRAR AKTİF HALE GETİRİRİM...

DAHA SONRA..
SANA ÖYLE BİR BEYİN YARATTIM Kİ, ARTIK BİLMEDİĞİN HİÇ BİRŞEY YOK. SIRA SÜPERMEN'E OYNAYACAĞIMIZ OYUNA GELDİ
APTAL! MADEM BENİ ÖYLESİNE GÜÇLÜ YAPTIN SANA İHTİYACIM KALMADI DEMEKTİR!
HEY! BANA BİR-ŞEYLER OLUYOR! GÜCÜM KESİLİ-YOR SANKİ...
NE NAMUSSUZ OLDUĞUNU BİLDİĞİM İÇİN, SENİ ARADA KONTROL EDECEK BİR SAAT KOYDUM. BU SAAT İÇİNDE TAMAMEN DURACAKSIN. VE EĞER KURALLARA UYMAZSAN, DÜŞÜNCELERİNİN TÜRÜNE GÖRE YOKOLACAKSIN..
TEKRAR AYAĞA KALKMASI İÇİN, GEREKLİ OLAN ŞEYİ BİR TEK BEN BİLİYORUM! BÖYLECE HERZAMAN BANA İHTİYACI OLACAK!
BİRİYANIYAK KENDİNE GELDİĞİNDE...
DEMEK BENİ AVUCUNUN İÇİNE ALDIN, ARTIK SANA BAĞIMLIYIM DESENE.
BUNU ANLADIĞINA SEVİNDİM! ŞİMDİ SANA PLANIMI ANLATAYIM! ÖYLE BİR GAZ YAPACAĞIM Kİ BU SÜPERMEN'İN GÜCÜNÜ YOK EDECEK! BUNUN İÇİN ŞU LİSTEDEKİ MADDELER LAZIM!
BEN BUNLARI ALIP GETİRİRİM AMA, SÜPERMEN BİZİ TAKİP EDİP YERİMİZİ ÖĞRENİRSE ...
GEMİ İLE GİTMEYECEKSİN... DAHA ÖNCEDEN HAZIRLADIĞIM, METEORUN İÇİNE GÖMÜLÜ UÇAN DAİREYİ KULLANACAKSIN!
KISA BİR SÜRE SONRA, UÇAN DAİRE HAZIRDI.
BU ÇOK İDEAL BİR FİKİRMİŞ DOĞRUSU! BİZİ ASLA BULAMAZ.
EVET YA! METEOR BİZİ İZLİYOR!

BÖYLELİKLE, KRONİS'E İNDİKLERİ GİBİ, RAHATÇA YERE İNDİLER...
SÜPERMEN'İN GÜCÜNÜ YOK EDEBİLECEK GAZI, ANCAK BURADAN TOPLIYACAĞIZ BİTKİLERİN YARDIMI İLE YAPABİLİRİZ. AMA SEN BENİ, ŞU CANAVARDAN KORU!
TAMAM! ŞİMDİ ONU, MİNİCİK BİR HAYVAN ŞEKLİNE SOKARIM.

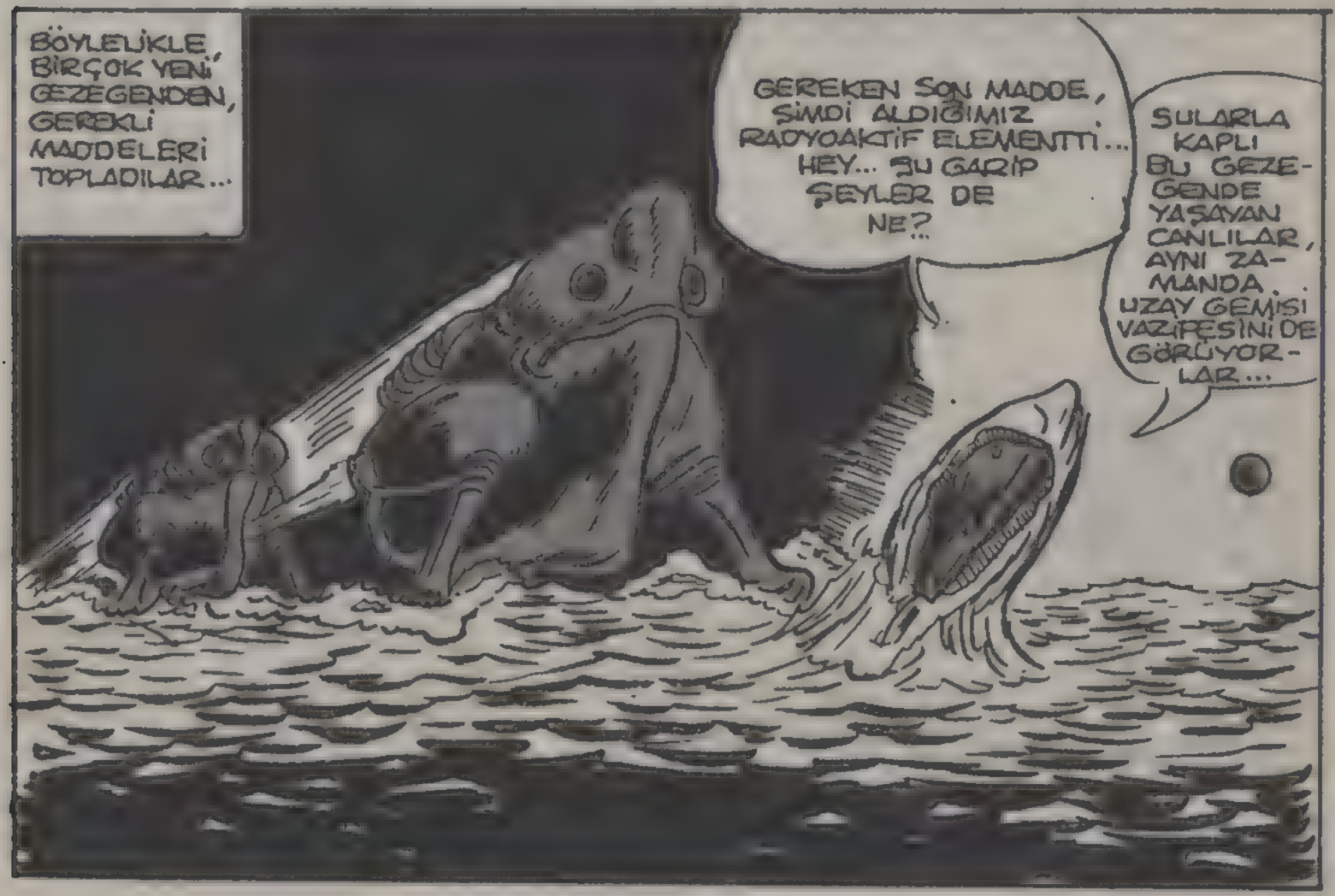
BÖYLELİKLE, BİRÇOK YENİ GEZEGENDEN, GEREKLİ MADDELERİ TOPLADILAR...
GEREKEN SON MADDE, ŞİMDİ ALDIĞIMIZ RADYOAKTİF ELEMENTTİ... HEY... ŞU GARİP ŞEYLER DE NE?
SULARLA KAPLI BU GEZEGENDE YAŞAYAN CANLILAR, AYNI ZAMANDA, UZAY GEMİSİ VAZİFESİNİ DE GÖRÜYORLAR...

DAHA SONRA, YEPYENİ BİR DÜNYAYA GELDİLER. LUTHOR BURADA BİR KAHRAMAN GİBİ KARŞILANMIŞTI...
RADYOAKTİF MADDELERİ ŞURAYA KOYMUŞTUK. ORADAN ALABİLİRİZ...
LUTHOR! EY YÜCE KAHRAMAN! GEZEGENİMİZE ŞUYU GETİRDİĞİN GÜNDEN BERİ, SENİ UNUTMADIK! BAK! SENİN HEYKELİNİ BİLE YAPTIRDIK...
BU KÖTÜ ADAMIN YAPTIĞI TEK İYİLİK BUYDU...
YOO! BEN BURADA KALMAYA GELMEDİM. BANA GEREKLİ ŞEYLERİ ALIP GİDECEĞİM...
DEMEK SEN İYİLİK YAPMAYI DA BİLİYORDUN! ÇOK APTALCA BİR HAREKET AMA NEYSE...
ADIM ADORA! NE OLUR BURADA BİZİMLE KAL!
ÇOK GÜZEL BİR KADIN! BANA DA KUR YAPIYOR GALİBA!
MAALESEF BU İMKANSIZ!

ADORA YAKLAŞIP YANAĞINA BİR ÖPÜCÜK KONDURDU.

KENDİMİ ZOR TUTUYORUM! ÇOK DAHA ÖNEMLİ İŞLERİM OLMASAYDI. KİMBİLİR... BELKİ BİR GÜN...

DAHA SONRA UĞRADIKLARI YILDIZDA, BİRİYANİYAK ŞOK GEÇİRMİŞTİ...

BURASI BENİM DOĞDUĞUM DÜNYA! BENİ YARATAN BİLGİSAYARI YOK ETMİŞLER...

DÜNYANDA BÜYÜK BİR DEVRİM OLMUŞ, ANLAŞILAN!

İNSANLAR YÖNETİMİ, TEKRAR ELLERİNE GEÇİRMİŞLER...

DEMEK HAYATTA KALAN TEK BİLGİSAYAR BENİM! BU SIRRI BİR TEK SEN BİLİYORSUN...

ŞİMDİ İŞİMİZE BAKALIM! GEREKLİ OLAN SON MADDE DE TAMAMLANDI... ARTIK ŞU HERİFİ HAKLAYABİLİRİZ... AMA GENE DE ÇOK DİKKATLİ OLMALIYIZ...

GERÇEKTEN DE SÜPERMEN PEŞLERİNE DÜŞMÜŞTÜ BİLE!..

BU İKİ ADAM BANA KARŞI BİRLEŞTİ ANLAŞILAN! ONLARI BULMALIYIM. KIRMIZI GÜNEŞ SİSTEMİNE GİREMEM AMA, TELESKOBİK BAKIŞLARIMI KULLANABİLİRİM...

DERHAL ONLARI TAKİBE BAŞLADI. İLKARADIĞI YER LUTHOR'UN SEVGİLİ GEZEGENİYDİ.

TOPRAKTA DERİN BİR ÇUKUR AÇILMIŞ! NEREYE GİTTİKLERİNİ BİLİYORUM!..

TELESKOBİK BAKIŞLARI İLE TEKRAR ARAMAYA BAŞLADI...

TAMAM... KAMUFLE EDİLMİŞ GEMİ LUTHOR'UN BARINAĞINA GİRİYOR!..

SÜPERMEN OLANCA HIZIYLA ONLARIN BULUNDUĞU YERE GİTTİ...

SONUNDA KARŞILAŞTIK. İKİNİZİ DE TEKRAR HAPSE TIKACAĞIM...

DEMEK ÖYLE SANIYORSUN! BAK SANA UFAK BİR HEDİYE HAZIRLADIM!.. BİRAZDAN TÜM GÜCÜNÜN YOK OLDUĞUNU HİSSEDECEKSİN!..

İŞTE SANA SALDIRIYORUM! HAYDİ, KARŞI KOY BAKALIM!

AMAN YARABBİ! KARŞI KOYAMIYORUM HİÇ GÜCÜM KALMADI...

BİRAZ DA BANA BIRAK LUTHOR! BU HAYATIMIN EN ZEVKLİ DAKİKASI.

TAMAM BİRİYANIYAK! İSTERSEN SEN DE KÜÇÜLTME NUMARANI GÖSTER!

BİRİYANNYAK, SÜPERMEN'İ KÜÇÜLTMEYE BAŞLADI...

ŞURAYA BAK! KOSKOCA SÜPERMEN, MİNİCİK BİR OYUNCAK OLDU!..

ŞU AN MUTLULUKTAN KALBİM DURABİLİR!..

İKİNCİ BÖLÜM SONU

İNTİKAM ZAMANI

ÜÇÜNCÜ BÖLÜM

İŞTE BENİM EZELİ DÜŞMANIM BİRYANT YAK BU!..

SONUNDA SENİNLE HESAPLAŞACAĞIZ!

SÜPERMEN İLE EZELİ DÜŞMANLARI ARASINDAKİ SAVAŞ, KORKUNÇ BİR NOKTAYA ERİŞMİŞTİ...

ACI DOLU SAATLERİN ARDINDAN, SÜPERMEN KENDİSİNİ BİR KUŞKAFESİNİN İÇİNDE BULDU...

DUR BİRAZ BİRYANYAK!

ŞİMDİ SANA SON NUMARAMI GÖSTERECEĞİM. ŞU YÜZÜK SENİ ORTADAN KALDIRACAK!

ONU ÖLDÜRMEK, BENİM DE HAKKIM! BU İŞİ BERABER HALLETMELİYİZ...

ONA KARŞI KOYAMAM! BEYNİMDEKİ ZAMAN KONTROLÜ ONUN ELİNDE...

KABUL AMA HAYAL ETTİĞİMİZ GİBİ GÜZEL BİR BİÇİMDE ÖLDÜRMELİYİZ...

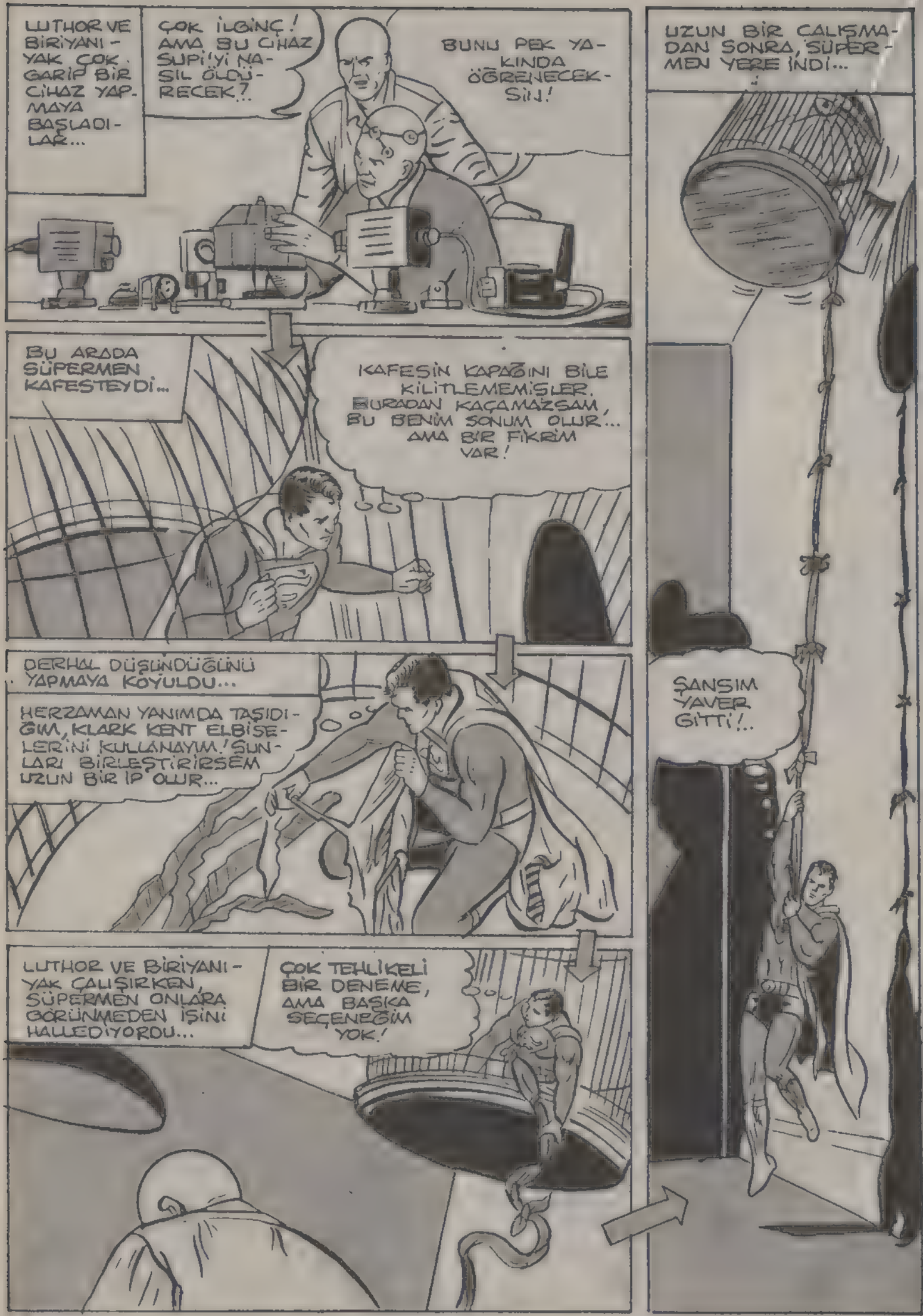
LUTHOR VE BİRİYANI-YAK ÇOK GARİP BİR CİHAZ YAPMAYA BAŞLADILAR...
ÇOK İLGİNÇ! AMA BU CİHAZ SUPİ'Yİ NASIL ÖLDÜRECEK?..
BUNU PEK YAKINDA ÖĞRENECEKSİN!
BU ARADA SÜPERMEN KAFESTEYDİ...
KAFESİN KAPAĞINI BİLE KİLİTLEMEMİŞLER. BURADAN KAÇAMAZSAM, BU BENİM SONUM OLUR... AMA BİR FİKRİM VAR!
DERHAL DÜŞÜNDÜĞÜNÜ YAPMAYA KOYULDU...
HERZAMAN YANIMDA TAŞIDIĞIM, KLARK KENT ELBİSELERİNİ KULLANAYIM! ŞUNLARI BİRLEŞTİRİRSEM UZUN BİR İP OLUR...
LUTHOR VE BİRİYANI-YAK ÇALIŞIRKEN, SÜPERMEN ONLARA GÖRÜNMEDEN İŞİNİ HALLEDİYORDU...
ÇOK TEHLİKELİ BİR DENEME, AMA BAŞKA SEÇENEĞİM YOK!
UZUN BİR ÇALIŞMADAN SONRA, SÜPERMEN YERE İNDİ...
ŞANSIM YAVER GİTTİ!..

KÜÇÜK BİR FARE GİBİ SESSİZCE İLERLİYORDU...

HER GEÇEN DAKİKA, KAÇTIĞIMI FARKETMELERİ İHTİMALİ ARTIYOR. BÜTÜN KAPILAR DA KAPALI! HAH! BİR MERDİVEN. BELKİ BUNU KULLANABİLİRİM...

MERDİVENLERİ HIZLA ÇIKAN SÜPERMEN ARADIĞINI BULMUŞTU...

LUTHOR'UN ROKETLERİNİ KUMANDA EDEN CİHAZLARDAN BİRİ... BURADAN ÇIKMANIN ÇARESİNİ BULMALIYIM!

AMA ŞANSSIZLIK PEŞİNİ BIRAKMIYORDU...

BURADAN ÇIKARSAM, HEMEN BENİ FARKEDERLER! DUR BİR DAKİKA! KANDORLULAR BİR ŞEY DEMİŞTİ... BU ROKET HAVALANIRSA, KANDORLULAR MONİTÖRDEN GÖRÜR VE DERHAL BİR ŞEYLER OLDUĞUNU ANLARLAR...

HEDEF KOORDİNATI

GÜÇLÜKLE ROKETİN YÖNÜNÜ ÇEVİRMEYE UĞRAŞMAKTADIR...

ÖYLE BİR NİŞAN ALMALIYIM Kİ, MERMİ METROPOLİS ÜZERİNDEN DENİZE DÜŞSÜN!

ATEŞLEME DÜĞMESİ

HEDEF KOORDİNATLARI

ATEŞLEME KOLU, SÜPERMEN İÇİN, ÇOK BÜYÜK VE ÇOK AĞIRDI...

HAY ALLAH! BUNU NASIL BAŞARACAĞIM?

BU ARADA BİRİYANIYAK EŞLERİNİ TAMAMLAMIŞTI...

BU OYUNCAK NASIL ÇALIŞIYOR?

NASIL ÇALIŞTIĞINI DENEYEREK GÖRECEĞİZ...

ÇOK KOMİK BİR CİHAZ, UYKUMU GETİRDİ, YOKSA...
DEMEK UYKUN GELDİ! O ZAMAN UYU LUTHOR UYU!
VE DERHAL...
APTAL HERİF! SENİ, HİPNOTİZE ETTİĞİMİ ANLAMADIN! ŞİMDİ ZİHNİME YERLEŞTİRDİĞİN ZAMAN SAATİNİ ÇIKART BAKALIM! UYANDIĞINDA, NE ŞİMDİ YAPTIĞIN AMELİYATI, NE DE BENİM BİR ROBOT OLDUĞUMU HATIRLIYACAKSIN!
LUTHOR, SABİT GÖZLERLE, BİRİYANİYAK'IN EMİRLERİNİ YERİNE GETİRİYORDU...
ŞİMDİ AYAĞA KALKARSIN. BE.. BEN HİÇ BİR ŞEY HATIRLAMIYORUM!
AZ SONRA...
CİHAZ BOZUK OLMUŞ...
HANİ BANA CİHAZINI GÖSTERECEKTİN?
DÜŞÜNDÜĞÜM GİBİ ÇALIŞMIYOR, BAŞKA BİR ŞEYLER DÜŞÜNMELİYİZ...
OLAMAZ!? SÜPERMEN KAFESTE YOK! KAÇMIŞ...
O DURUMDA HİÇBİR YERE GİDEMEZ... MUTLAKA ROKET SALONUNDADIR...
SÜPERMEN, BAĞRIŞMALARI DUYDUĞU ANDA SON BİR GAYRETLE KOLU İTMİŞTİ...
BAŞARDIM!

ATEŞ SAÇARAK GİDEN MERMİ, KARANLIK GECEYİ BİRDEN-BİRE AYDINLATMIŞTI...

AYNI ANDA...

YÜZÜĞÜM SANA GEREKLİ DERSİ VERİR...

AHH! SANKİ BÜYÜK BİR KAYA ÜZERİME DÜŞTÜ. ÇOK CANIM ACIYOR...

AMA BU ARADA, ŞİŞE İÇİNDEKİ KANDOR ŞEHRİNDE, DURUM ANLAŞILMIŞTI...

BAK! LUTHOR'UN KULLANDIĞI ROKETLERDEN BİRİ...

EVET ARKADAŞLAR! LUTHOR'UN GİZLENDİĞİ YERİ ARTIK BULABİLİRİZ. HAYDİ HAREKETE GEÇELİM...

GÖREVLERİ, SÜPERMEN'İ KURTARMAKTI DERHAL HAREKETE GEÇTİLER!

HERKES YERİNİ ALSIN! DERHAL ŞİŞENİN AĞZINA YAKLAŞIN!

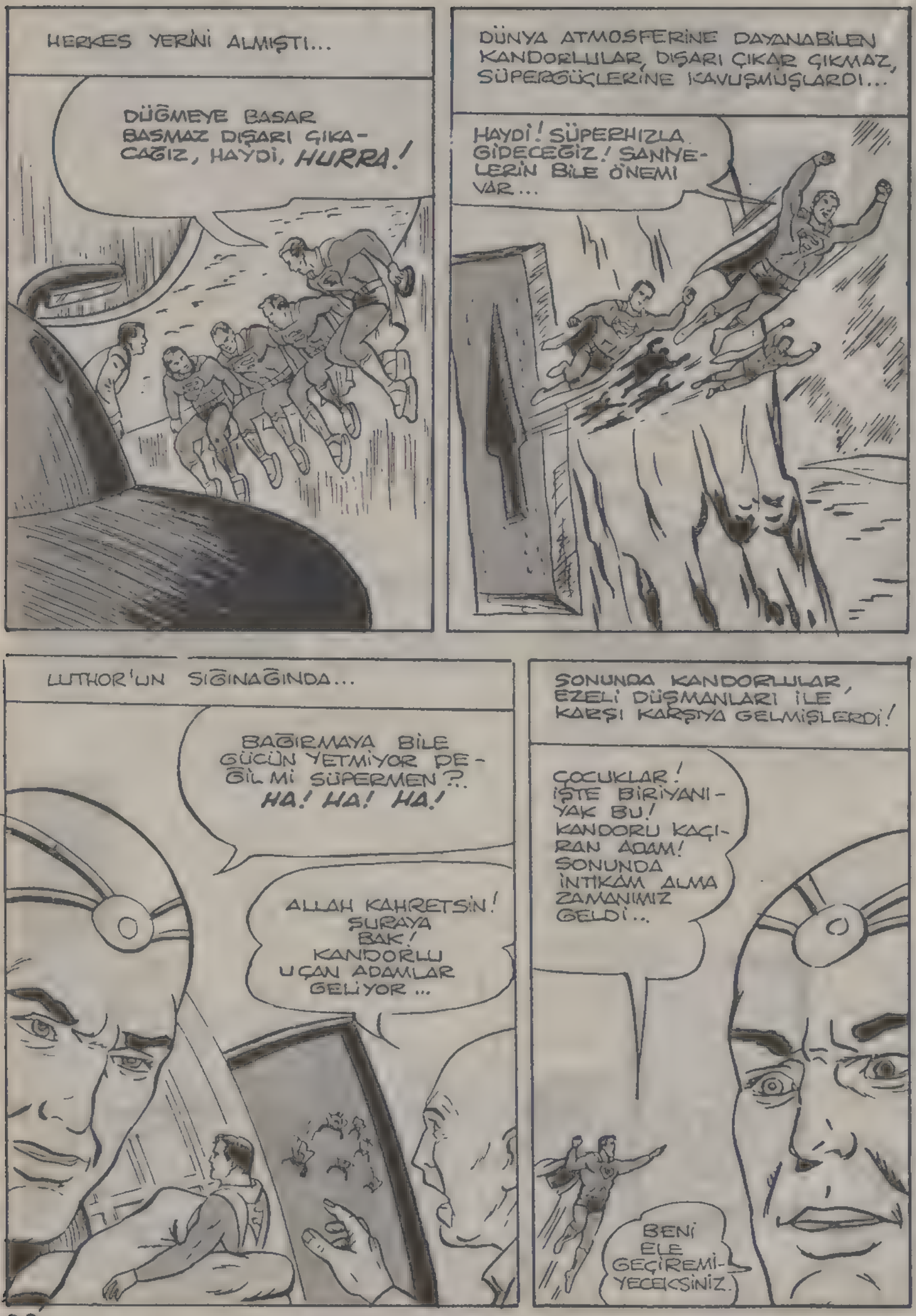
HERKES YERİNİ ALMIŞTI...
DÜĞMEYE BASAR BASMAZ DIŞARI ÇIKACAĞIZ, HAYDİ, HURRA!
DÜNYA ATMOSFERİNE DAYANABİLEN KANDORLULAR, DIŞARI ÇIKAR ÇIKMAZ, SÜPERGÜÇLERİNE KAVUŞMUŞLARDI...
HAYDİ! SÜPERHIZLA GİDECEĞİZ! SANİYELERİN BİLE ÖNEMİ VAR...
LUTHOR'UN SIĞINAĞINDA...
BAĞIRMAYA BİLE GÜCÜN YETMİYOR DEĞİL Mİ SÜPERMEN?.. HA! HA! HA!
ALLAH KAHRETSİN! ŞURAYA BAK! KANDORLU UÇAN ADAMLAR GELİYOR...
SONUNDA KANDORLULAR, EZELİ DÜŞMANLARI İLE KARŞI KARŞIYA GELMİŞLERDİ!
ÇOCUKLAR! İŞTE BİRİYANIYAK BU! KANDORU KAÇIRAN ADAM! SONUNDA İNTİKAM ALMA ZAMANIMIZ GELDİ...
BENİ ELE GEÇİREMİYECEKSİNİZ.

BOŞUNA HEVESLENME BİNYANIYAK! BİZ YARALANMAYIZ, BU YÜZDEN YÜZÜĞÜN BİZİ ETKİLEMEZ...

BİRİYANIYAK'IN KÜÇÜLTÜCÜ IŞINLI TABANCASINI ALDILAR...
İLAH! ADALET YERİNİ BULDU! BİZE YAPTIKLARINI, O DA AYNEN ÇEKTİ...
ŞİMDİ EŞİ ÖLÇÜLERE SAHİBİZ... AMA ÖNCE SÜPERMEN'İ KURTARMALIYIZ.

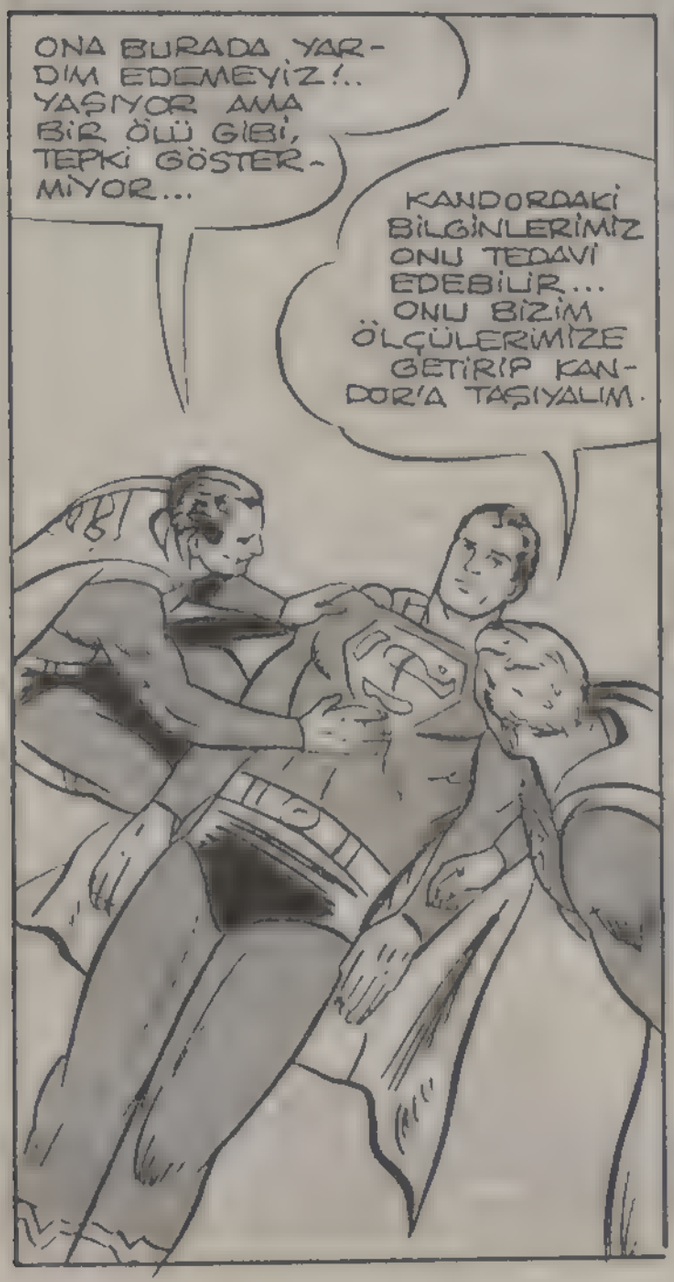
ONA BURADA YARDIM EDEMEYİZ!.. YAŞIYOR AMA BİR ÖLÜ GİBİ, TEPKİ GÖSTERMİYOR...
KANDORDAKİ BİLGİNLERİMİZ ONU TEDAVİ EDEBİLİR... ONU BİZİM ÖLÇÜLERİMİZE GETİRİP KANDOR'A TAŞIYALIM.

GÖZLERİNİ BAĞLADIKLARI TUTUKLULARI VE SÜPERMEN'İ KANDOR'A GETİRDİLER...
HAYDİ İÇERİ GİRELİM! KANDOR'LULAR BİZİ GÖRÜNCE ÇOK SEVİNECEKLER!

KANDOR'DA ZAFER ÇANLARI ÇALMAKTAYDI...
BİRİ-YANIYAK YAKALAN-MIŞ!..
BUGÜN MAHKEMEYE ÇIKIP YARGILANA-CAK ALÇAK!
SÜPERMEN İSE, TIP ENSTİTÜSÜNDE TEDAVİ ALTINA ALINMIŞTI...
ŞİMDİYE DEK EN UFAK BİR HAYAT BELİRTİSİ OLMADI...
KÖTÜ... BELKİ NOR-KAN BİRŞEYLER YAPABİLİR!
KANDORDA ÇOK ÖNEMLİ BİR GÜN YAŞANI-YORDU...
OTURUMU AÇIYORUM! SANIKLAR AVUKAT İSTİYORLAR MI?..
BİRİYANIYAK'IN SAVUNMASINI BEN YAPACAĞIM!

LUTHOR'UN SÖZLERİNDEN SONRA, SUÇLAMA METNİ OKUNDU...

...VE EN ÖNEMLİ SUÇLARI DA, BİRİYANİYAK'IN, KENTİMİZİ KÜÇÜLTEREK KAÇIRMASIDIR... BU SUÇ SABİTTİR...

BİR DAKİKA, ASLINDA BİRİYANİYAK SİZİN HAYATINIZI KURTARDI... AKSİ HALDE KRİPTON İLE YOKOLACAKTINIZ!

NOR-KAN'IN CEVABI ÇOK YERİNDEYDİ...

BU DOĞRU DEĞİL! BİZİM ŞEHRİMİZDE YAPILAN DEV ROBOT İLE DEV GİBİ UZAY GEMİSİ, TÜM KRİPTONLULARI KURTARABİLİRDİ! SİZ BUNU ENGELLEDİNİZ.

SONUNDA MAHKEMENİN HÜKMÜ AÇIKLANIYORDU...

BİRİYANİYAK SUÇLU BULUNDU. CEZASI İSE BEDENİNİ ORTADAN KALDIRAN IŞINLARLA, RUH OLARAK YAŞAMINI SÜRDÜRMEK OLACAK!

GÜZEL AMA BÖYLECE SÜPERMEN'İ DE ÖLÜME TERKETMİŞ OLUYORSUNUZ! ONU KOMADAN BİR TEK BEN ÇIKARTABİLİRİM. YA BİZİ SERBEST BIRAKIRSINIZ, YA DA **SÜPERMEN ÖLÜR!**

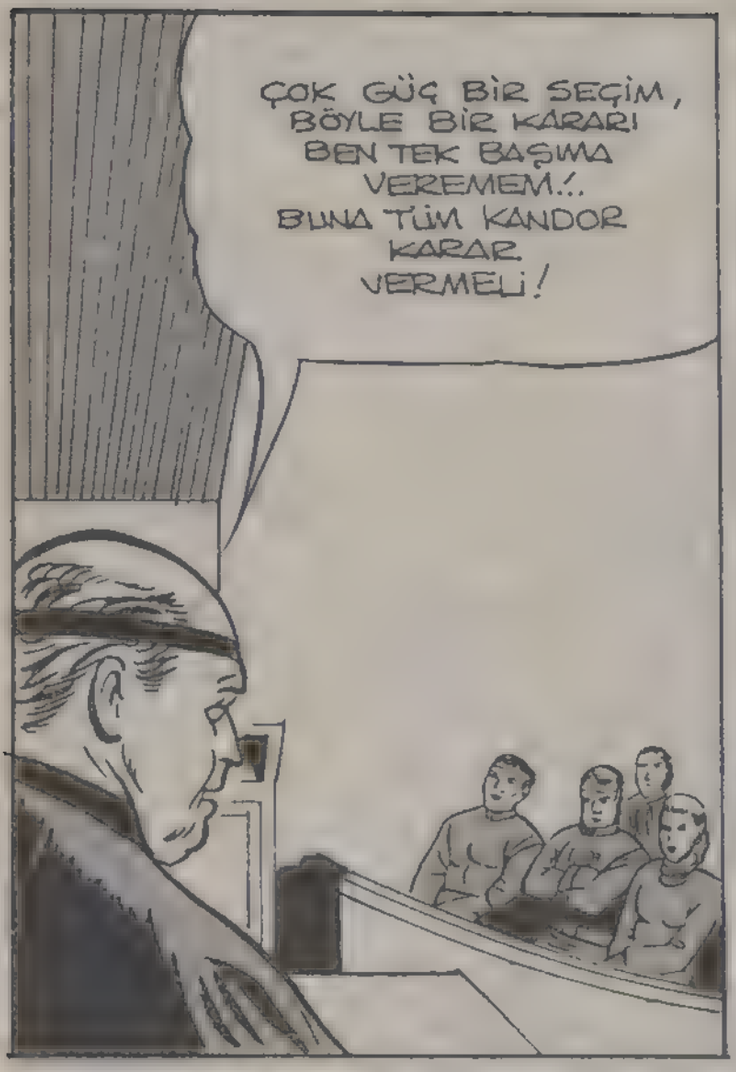
ÇOK GÜÇ BİR SEÇİM, BÖYLE BİR KARARI BEN TEK BAŞIMA VEREMEM!.. BUNA TÜM KANDOR KARAR VERMELİ!

HALKIN KARARI AÇIKLANIYORDU...
HALK KARARINI VERMİŞ! SÜPERMEN BİZİM TEK DOSTUMUZ VE KORUYUCUMUZ... BİRİYANIYAK'I SERBEST BIRAKMAK PAHASINA DA OLSA ONU KURTARMAMIZ GEREK...
HİÇ BİR KANDOR'LU HATTA SÜPERMEN BİLE, BİZİM DÜNYADAN KAÇMAMIZA ENGEL OLAMAYACAK TAMAM MI?!

DAHA SONRA BİRİYANIYAK VERDİĞİ SÖZÜ YERİNE GETİRDİ...
İŞTE BÖYLE SÜPERMEN! BİRİYANIYAK VE LUTHOR'U BIRAKMAYA SÖZ VERDİK!
DEMEK BENİ KURTARMAK UĞRUNA YAPTINIZ BUNU? SÖZ SÖZDÜR! ÇARESİZ UYMAK GEREK! İKİSİNİ DE KANDOR DAN ÇIKARTACAĞIM!

SÜPERMEN'İN KALESİNDE...SÜPERMEN CAN DÜŞMANLARINI ESKİ BÜYÜKLÜKLERİNE GETİRMİŞTİ...
NE YAZIKKİ ŞU TABANCA, KANDOR'U ESKİ HALİNE GETİRMEYE YETMİYOR!..
VAH VAH! ÇOK ÜZÜLDÜM SÜPERMEN... HA! HA! HA!

SÜPERMEN İKİ SAHTEKAR'I, TEKRAR SIĞINAKLARINA BIRAKTI VE...

NE ACI BİR AN TANRIM! TÜM OLANLARA RAĞMEN İKİSİ DE ÖZGÜRCE UÇUYORLAR...

LUTHOR'UN KAHRAMAN GİBİ KARŞILANDIĞI GEZEGENE GELDİLER...

SEN BURADA EMNİYETTESİN! HALK SANA ADETA TAPIYOR!

LUTHOR! KAHRAMANIMIZ GERİ DÖNDÜ DEMEK!

ŞU İNSANLARI ANLAMIYORUM! NEYSE BOŞ VER. NASILSA SIRRIMI UNUTTU. ARTIK ONU TERKEDEBİLİRİM...

VE GECENİN SONSUZ BOŞLUĞUNDA, GANGESTERLERİN EN AZILISI, ELİNİ KOLUNU SALLIYAR DOLAŞMAKTAYDI.

BİR GÜN *SÜPERMEN*'DEN ÖCÜMÜ ALACAĞIM!

SÜPERMEN İSE KALESİNDE KANDORLULARA BİR KONUŞMA YAPIYORDU...

KANDORLULAR, YAPTIĞINIZ İYİLİĞİ HİÇBİR ZAMAN UNUTMAYACAĞIM! SİZE EN BÜYÜK KÖTÜLÜĞÜ YAPAN ADAMI, BENİM UĞRUMA SERBEST BIRAKTINIZ. NE YAZIK Kİ ŞU ANDA TEKRAR NORMAL BİR YAŞAMA KAVUŞTUĞUMUZA ŞÜKRETMEKTEN BAŞKA ÇARE YOK!

BU MACERANIN SONU

SUPERMEN'in dostu AKUMAN'ın yeni macerası

Balık adamın planı

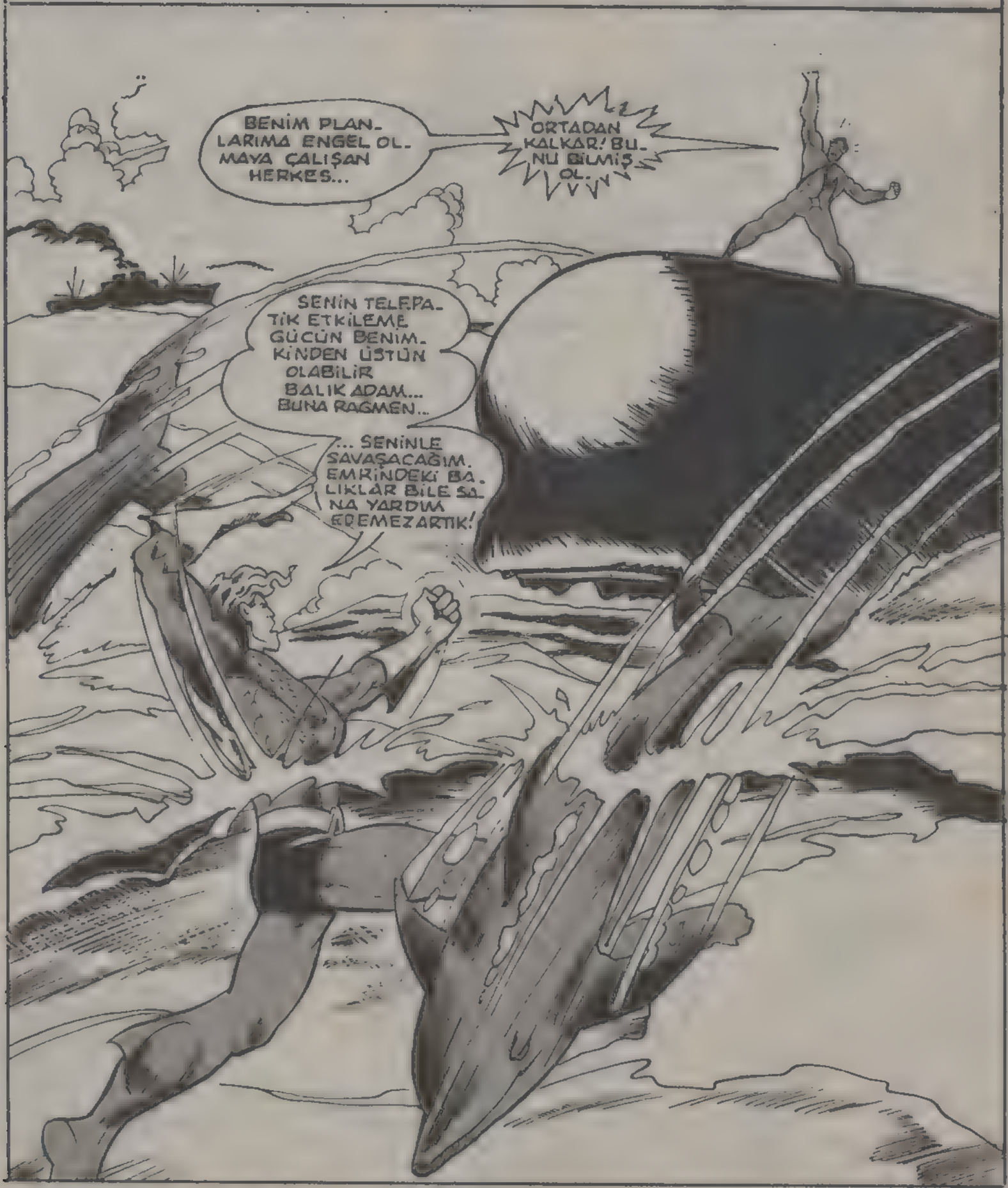

OLAYLAR AKUMAN OKYANUSUN DERİNLİKLERİNDE TAHTINI KORUMAK İÇİN SAVAŞIRKEN BAŞLADI...
BALIK ADAM'IN GELDİĞİ YER BELLİ DEĞİLDİ...
SAVAŞ GEMİSİ: GÜÇLÜ BİR BALİNA, ORDUSU: YUNUSLAR, HEDEFİ İSE: YAKIP YIKMAKTI.
ÇOK ÖNEMLİ İLAÇLARLA YÜKLÜ BİR GEMİNİN ETRAFI SARILMIŞTI...
BALIK ADAM ŞARTLARINI SIRALIYORDU...
BU BALİNALAR BENİM EMRİMDEDİR VE İSTEDİĞİM AN GEMİYİ PARÇA PARÇA EDERLER. SÖYLEDİKLERİMİ AYNEN YAPACAKSINIZ.!
GEMİDEKİ YÜKÜ İSTİYORUM. ŞİMDİ HEPİNİZ EN KISA ZAMANDA GEMİYİ TERK EDECEKSİNİZ!
HAYIR! SAVAŞACAĞIZ... BİR TEK ADAM GÖZÜMÜZÜ KORKUTAMAZ!
BİZ YOKUZ! BİR DELİ İLE SAVAŞIP CANIMI TEHLİKEYE ATAMAM!
BÖYLECE..
HAH HA! HERŞEY BENİM OLDU!
BU DÜN YAYA KARŞI AÇTIĞIM SAVAŞTA BÜYÜK BİR GÜÇ KAYNAĞI DEMEKTİR!

ISSIZ BİR KOYDA...

HERŞEY PLANIMA GÖRE YÜRÜYOR...

HAHA! ALELADE BİR DENİZ BİYOLOĞU İKEN BUNLARIN OLACAĞINI HAYAL BİLE EDEMEZDİM.

BÜTÜN BUNLARI BAŞARDIĞIMA HALA İNANAMIYORUM...

BAŞLIĞIMDAKİ TELEKONTROL SİSTEMİ İYİ ÇALIŞIYOR.. BALIKLARIN BANA İTAAT ETMESİ BUNDAN!

BİRAZ DAHA ÇALIŞIRSAM, BELKİ DENİZ ALTINDA DA ÇALIŞIR. O ZAMAN TÜM DENİZ ALEMİ EMRİMDE DEMEKTİR. AMA ÖNCELİKLE DENİZDEKİ TÜM MEMELİ HAYVANLARI ELE GEÇİRMELİYİM.

..ŞİMDİ BUNLARI BİR YANA BIRAKIP GANİMETLERİMİ GÖZDEN GEÇİREYİM.

15

SERUM YÜKLÜ GEMİ GASP EDİLDİ

FİDYE İSTENİYOR

OLAY NASIL MEYDANA GELMİŞ ?

SERUM YÜKLÜ GEMİ GASP EDİLDİ

KENDİNE BALIK ADAM DİYEN BİR HIRSIZ AĞZINA KADAR GRİP SERUMU İLE DOLU GEMİYİ ZORLA ÇALMIŞ... SERUMLAR AVRUPA'YA GİDİYORMUŞ.

DERHAL BU YÜKÜ GERİ ALAMAZSAK TÜM AVRUPA GRİPTEN KIRILABİLİR.

İSVİÇRE'DEKİ TEMSİLCİMİZ DURUMUN ÇOK KÖTÜ OLDUĞUNU HABER VERDİ.

ÖZÜR DİLERİM AMA, NEDEN BU KADAR HEYE. CANLANIYORSUNUZ ANLA. MADIM SENATÖR

YENİ BİR GEMİ İLE BAŞKA SERUM GÖNDEREMEZ MİSİNİZ ?

BU SORUNUN CEVABINI YAKINDA ÖĞRENECEĞİZ AMA ÖNCE HİKAYEMİZİN GERÇEK KAHRAMANLARI İLE BİRLİKTE OLMALIYIZ...

AKUMAN KARISI MERA İLE BİRLİKTE MAĞARASINA DOĞRU YAKLAŞMAKTADIR

KENDİMİ ÇOK MUTLU HİSSEDİYORUM MERA... ARTIK BENİ HİÇ KİMSE ETKİLİYEMEZ.'

BAŞKA BİR İŞLE UĞRAŞABİLİRİM.

BİRLİK'İN MONİTÖRÜNDEN SİNYAL VERİLİYOR.'

İŞTE BÖYLE AKUMAN.' İKİ HAFTADIR BU SERUMLAR HAZIRLANIYORDU. BU SERUMLARA İNSANLARIN ÇOK İHTİYACI VAR...

SERUMLAR AVRUPA'YA GİDİYORDU DEĞİL Mİ ?

GİDELİM MERA! GERÇİ ÇOK GÜÇLÜ BİR GEMİ YOLA ÇIKMIŞ AMA, BELKİ BİZE DE İHTİYAÇLARI VARDIR.

BUNDAN KUŞKUN OLMASIN AKUMAN..

İŞE BAK.'

GELİYORLAR!

BENİ OLDUKÇA CİDDİYE ALMIŞLAR.

ONLARA BİR DERS VERMELİ!

BÜTÜN HEPSİNİ BİTİRMEYE GEREK YOK!

BALİNALARIMDAN BİRİ BİR GEMİYİ BATIRSA YETER!

İSTEDİĞİM FİDYE DE BÖYLECE YÜKSELİR TABİİ.'

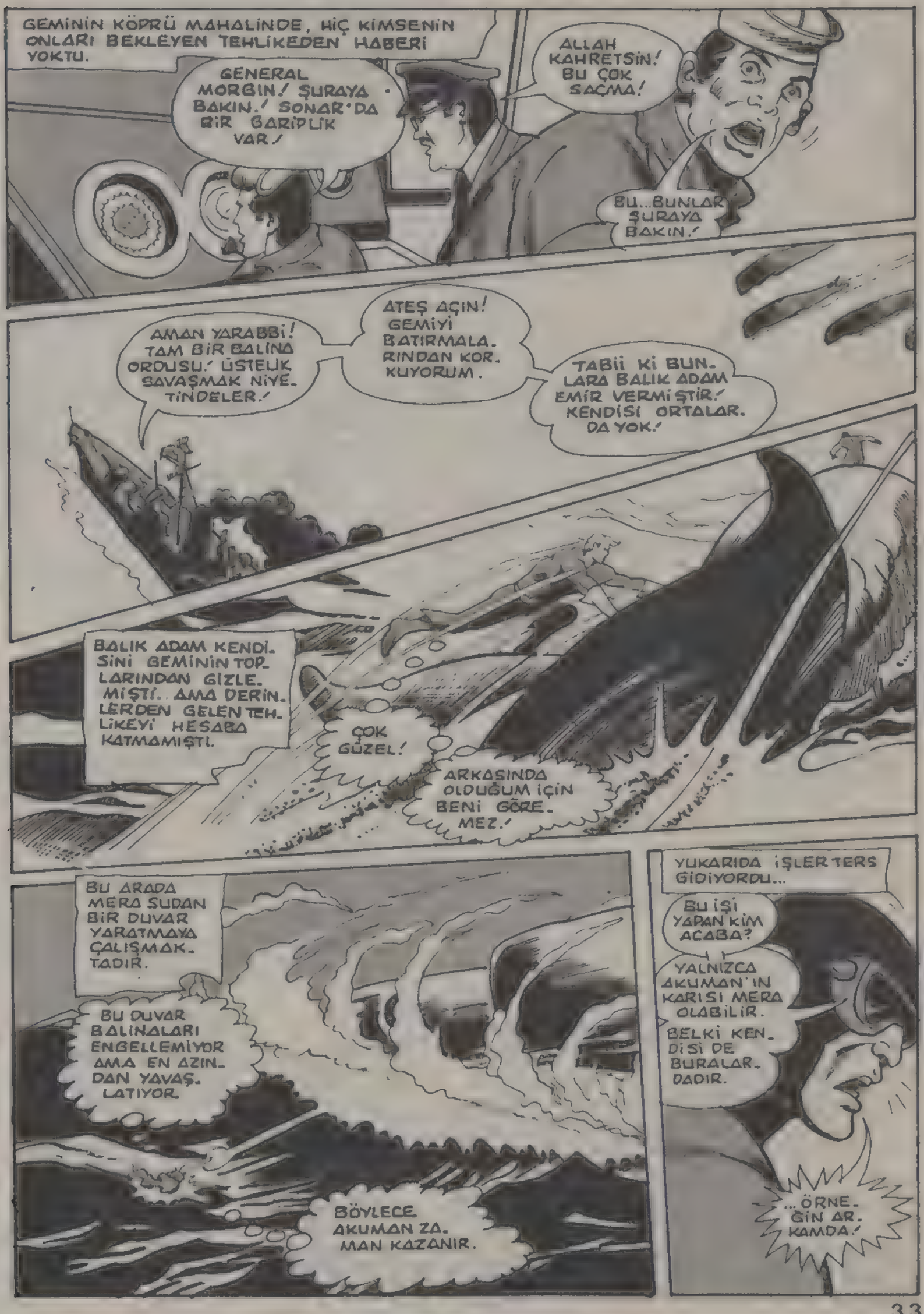
GEMİNİN KÖPRÜ MAHALİNDE, HİÇ KİMSENİN ONLARI BEKLEYEN TEHLİKEDEN HABERİ YOKTU.
GENERAL MORGIN! ŞURAYA BAKIN! SONAR'DA BİR GARİPLİK VAR!
ALLAH KAHRETSİN! BU ÇOK SAÇMA!
BU...BUNLAR ŞURAYA BAKIN!
AMAN YARABBİ! TAM BİR BALİNA ORDUSU! ÜSTELİK SAVAŞMAK NİYETİNDELER!
ATEŞ AÇIN! GEMİYİ BATIRMALARINDAN KORKUYORUM.
TABİİ Kİ BUNLARA BALIK ADAM EMİR VERMİŞTİR! KENDİSİ ORTALARDA YOK!
BALIK ADAM KENDİSİNİ GEMİNİN TOPLARINDAN GİZLEMİŞTİ. AMA DERİNLERDEN GELEN TEHLİKEYİ HESABA KATMAMIŞTI.
ÇOK GÜZEL!
ARKASINDA OLDUĞUM İÇİN BENİ GÖREMEZ!
BU ARADA MERA SUDAN BİR DUVAR YARATMAYA ÇALIŞMAKTADIR.
BU DUVAR BALİNALARI ENGELLEMİYOR AMA EN AZINDAN YAVAŞLATIYOR.
BÖYLECE AKUMAN ZAMAN KAZANIR.
YUKARIDA İŞLER TERS GİDİYORDU...
BU İŞİ YAPAN KİM ACABA?
YALNIZCA AKUMAN'IN KARISI MERA OLABİLİR.
BELKİ KENDİSİ DE BURALARDADIR.
...ÖRNEĞİN ARKAMDA!

HAH HA! BÜYÜK AKUMAN ARTIK RAKİPLERİNE ARKADAN MI SALDIRIYOR?

BU SEFERKİ RAKİBİNİN SEN. DEN ÜSTÜN OLDUĞUNU ANLADIN MI ARTIK ?

HAYDİ GEL BAKALIM.!

BALIKLARI TELEPATİK OLARAK ETKİLEDİĞİNİ BİLİYORDUM AMA GÜCÜMLE ONUN EMİRLERİNİ DÜZELTECEĞİME İNANIYORDUM.

DEMEK GÜCÜ DE BENDEN DAHA FAZLAYMIŞ!

BU ARADA...

GÜCÜMÜ KULLANAMIYORUM ARTIK.!

YARATTIĞIM DUVAR GERİ TEPTİ...

BENİ SÜRÜKLÜYOR!

KOCASI DA KÖTÜ BİR HALDEYDİ...

UMPPFF!

BİRİNCİ RAUNDU O KAZANDI AMA SUYA BİRERSEM GÜCÜMÜ KAZANIRIM.

ŞANS ESERİ AKUMAN TAM MERA' NIN YANINA DÜŞMÜŞTÜ.

MERA BAYILMIŞ GİBİ GÖRÜNÜYOR.!

BENDE ÇOK KÖTÜYÜM.!

BALIKADAM. EMRİNDEKİLER SAYESİNDE BİZİ BU HALE SOKTU...

BİR TEK KURTULUŞUMUZ VAR... BALİNANIN...

...İÇİNE GİRMEK!

İŞTE ŞİMDİ!

BU ÇOK ZOR AMA YERİNDE BİR KARARDI.
YETER ARTIK!
BALİNA ONLARI İYİCE SİNDİRİR... ARTIK GERİ DÖNEBİLİRİM.
AMA DENİZLER KRALI HİÇ TE KÖTÜ BİR DURUMDA DEĞİLDİ.
BALİNA DİBE DALIYOR! DEMEK BALIK ADAMDAN UZAKLAŞIYOR!
ONUN ETKİSİNDEN KURTULDUĞUNA GÖRE, ŞİMDİ ONU BEN ETKİLEMEYE ÇALIŞMALIYIM...
BA... BAŞARDIM! BALİNA GERİ DÖNÜYOR!
YAŞASIN!
NELER OLDU? NE YAPMALIYIZ?
AÇIKLAYACAK VAKİT YOK! GERİ DÖNÜP OLAN BİTENE BAKMALIYIZ.
OLANLAR ÇOK FECİYDİ... PEK ÇOK ŞEY KAYBOLMUŞTU.
YOO! OLAMAZ! ÇOK GEÇ KALDIK!

DAHA SONRA...

HOŞGELDİN AKUMAN... BALIK ADAMA KARŞI İYİ BİR SAVAŞ ÇIKARTTINIZ... NEREDEYSE SİZİN KAZANACAĞINIZA İNANACAKTIK.

YETER! SAÇMALAMAYI BIRAK KAMAROT!

BİZ BU ADAMI YAKALAMAYI BAŞARAMADIKTAN SONRA BU İŞİ BAŞKALARINDAN BEKLEMEK ÇOK SAÇMA!

GÜNAYDIN GENERAL MORGIN... BURADA OLDUĞUNUZU TAHMİN ETMİŞTİM.

SİZE BAZI SORULARIM OLACAK...

SORACAK NE KALDI Kİ? ALÇAK HERİF HEPİMİZİ YENİLGİYE UĞRATIP ORTADAN YOK OLDU!

ÖZÜR DİLERİM KOMUTANIM! SONAR'IN NORMALE DÖNDÜĞÜNÜ HABER VERMEK İSTEDİM.

SONAR MI?

EVET. BALIK ADAM GÖRÜNMEDEN KISA BİR SÜRE ÖNCE SONAR BİR GARİPLEŞTİ. İNCELEMEK İSTER MİSİNİZ?

ÇOK İLGİNÇ...

BU İŞTE BİR İŞ VAR!

GARİP OLAYLARIN ÇÖZÜMÜNE ADIM ADIM YAKLAŞILIRKEN, ATLANTİS ŞEHRİNDE BAŞKA GARİP OLAYLAR YAŞANMAKTAYDI...

BU KADAR KARAMSAR OLMA SEVGİLİM! VULKO ÜLKEMİZİ YÖNETTİKÇE HERŞEY YOLUNDA GİDİYOR.

AKUMAN'A BU SIKINTILARINI ANLATSAN ÇOK GÜLERDİ HERHALDE!

BIRAK BUNLARI! VAKTİMİZİ DAHA İYİ DEĞERLENDİREMEZ MİYİZ?

SENİN İÇİN ÖNEMLİ OLAN YALNIZCA HOŞÇA VAKİT GEÇİRMEK Mİ?

NEDEN OLMASIN? BU DA BİR FELSEFE BENCE...

ONLARI NASIL BİR GÖLGENİN BEKLEDİĞİNİ BİLSELERDİ TULA BÖYLE KONUŞAMAZDI HERHALDE...

...ŞİMDİ ATLANTİS'TEN AYRILIP TEKRAR...

...DÜNYADAKİ SORUNLARA DÖNÜYORUZ.

BURAYA GELDİĞİME BİN PİŞMAN OLDUM.

HERŞEY KÖTÜYE GİDİYOR...

KOMUTANIM... SONAR BENE GARİPLEŞTİ!

DEMEK YENİDEN GELİYORLAR?

AKUMAN HAKLIYDI.

HAYVANLARI ETKİLEDİĞİ ALET SONAR'I BOZUYOR ANLAŞILAN...

BELKİ SONAR YARDIMIYLA ONUN GİZLENDİĞİ YERİ BULABİLİRİZ.

ŞURADAKİ KÖRFEZE BİR BAKALIM...

NE YAPIYORSUNUZ? ORAYA GİDEMEZSİNİZ.

DENEYECEĞİM!

GEMİ İLE BU ADAMA HİÇ BİR ŞEY YAPAMADIĞIMIZA GÖRE BEN BİR ŞEY DENEMELİYİM!

YUNUSLAR EMİR ALMIŞ DURUMDALAR! KUMANDANLARININ GİZLENDİĞİ YERE DOĞRU GİDİYORLAR!

BU ŞEKİLDE ONU BULABİLİRİM!

SİZİNLE SAVAŞMAK ZORUNDA KALDIĞIM İÇİN ÜZGÜNÜM, AMA BİLİNCİNİZ YERİNDE DEĞİL...

BURADAN GEÇMEK ZORUNDAYIM!

YUNUSLAR TELEPATİK ALARM VERİYORLAR! BİRİSİ BURAYA GELMEYE ÇALIŞIYORMUŞ! YUNUSLAR ENGEL OLAMIYOR GALİBA!

DEMEK GİZLİ YERİMİ ÖĞRENDİLER!

BALIK ADAM YALNIZCA MEMELİ HAYVANLARA HÜKMEDEBİLİYOR! BUNU ANLADIĞIM İYİ OLDU! BÖYLECE GERİ KALAN BALIKLARDAN YARDIM İSTEYEBİLİRİM.

NEREDE KALDILAR ACABA?

ÇOK ŞÜKÜR GEL-DİLER! TELEPATİK ÇAĞRIMI ALMADILAR DİYE ÖDÜM PATLADI!

ŞİMDİ ŞARTLAR EŞİT OLDU!

BURAYA GELMEYİ BA-ŞARDI! BU BİR TEK KİŞİ OLA-BİLİR: AKU-MAN!

BENİ YEN-SE BİLE BE-NİMLE SA-VAŞAMIYA-CAK!

GANİME-TİMİ DE ELİMDEN ALAMAZ!

ŞU AN SAK-LANDIĞIM YERE ULAŞMIŞTIR. AMA BENİ BULAMIYA-CAK!

SURATIN-DAKİ ÜZÜN-TÜYÜ GÖ-RÜR GİBİ OLUYORUM!

İŞTE ÇALINAN GEMİ!

BU GEMİYLE DAHA SONRA İLGİLENİRİM. ŞİMDİ BALIK ADAMI BULMA-LIYIM-

BİR DAKİKA!

BİR BALİNA! GEMİYE DOĞRU Gİ-DİYOR!

BELKİ ONU BALIK ADAM ÇAĞIRMIŞTIR!

GANİMETİNİ KİMSEYE KAP-TIRMAK İSTE-MİYOR AN-LAŞILAN!

BU GEMİYİ GE-Rİ ALIP BİR GRİP SALGINI OLMA-SINI ÖNLE-MELİYİM.

TELEPATİK BİR BAĞLAN-TI KURUP...

BALİNAYI YOLUNDAN DÖNDÜRME-Yİ DENEME-LİYİM...
BALIK ADAM BALİNAYA DA-HA YAKIN ANLAŞILAN!
AMA BU KEZ ONUN GÜCÜNÜ AŞMALIYIM.
KENDİ GÜ-CÜMÜ SINIRLA-RINA DEK ZORLU-YORUM... BAŞAR-MALIYIM...
EVET BAŞAR-DIM.. NNGG!
BALİNA GERİ D...
DÖNÜYOR!
KENDİNİ BI-RAKMA AKUMAN SEN KAZAN-DIN...
SERUMLAR GÜVEN ALTINDA AMA, BALIK ADAM KAÇA-BİLİR!
DAHA İŞİN BİTMEDİ DEMEK-TİR!
ŞİMDİ TEKRAR ATLANTİS'E DÖNÜYORUZ.
BAZEN SENİ ANLAMIYORUM TULA!
YALNIZCA KENDİNİ DÜŞÜ-NÜYORSUN... ÇEVRENLE İLGİLENMİ-YORSUN BİLE...
SEN?
SENİN IRKIN OĞLUMU BENDEN ÇALDI. ŞİMDİ DERHAL ONUN NERE-DE OLDUĞUNU SÖY-LEYECEKSİN!
AKSİ HAL-DE SEN DE ARKADAŞIN DA PARÇA PARÇA OLUR-SUNUZ!
BU DA NE DEMEK OLUYORDU BÖYLE? GERÇEKTEN AKUBOY'UN KAYBOLAN ÇOCUK-TAN HABERİ VAR MIYDI? NEYSE ŞİMDİ BU DRAMATİK SAHNEYİ BİR YANA BIRAKIP HERŞEYİN SAKİN OLDU-ĞU BİR YERE DÖNÜYORUZ.

MEVSİMLERDEN KIŞTI... GÜNEY ATLANTİK OKYANUSU ÜZERİNDE GÜNEŞ GÖRÜNMÜŞTÜ.

ARADIĞIMIZ ŞEYİN BERMUDA ADASINDA OLDUĞUNA EMİN MİSİN SİD?

DOĞRU OLMASAYDI BURALARA KADAR NEDEN GELELİM Kİ... BÜTÜN GAZETELER MANŞETLERDE BU OLAYI YAZMADI MI?

HEY! S...SİD! ŞU...ŞURAYA BAK!

EYVAH! BİR HORTUM... AMA BU İMKANSIZ! GÖKYÜZÜNDE BİR TEK BULUT BİLE YOK!

ŞİMDİ DERS VERMEYİ BIRAK DA BİR-ŞEYLER YAP.

ÜSTÜMÜZE DOĞRU GELİYOR!

WOOOSCH

MEVSİMLERDEN KIŞTI... AMA GÜNEY ATLANTİK ÜZERİNDE GÜLÜMSEYEN BİR GÜNEŞ GÖRÜNMÜŞTÜ...

BİR KAÇ SANİYE SONRA AKUMAN'IN MAĞARASINDAKİ MONİTÖRDE TELAŞLI BİR HABER VERİLMEKTEYDİ...

BERMUDA ADASINDAKİ ŞEYTAN ÜÇGENİNDE BİR UÇAK DAHA KAYBOLDU. AMA BU SEFERKİ OLDUKÇA ÖNEMLİ...

KAYBOLAN UÇAK ÇOK YENİ KEŞFEDİLEN TIBBİ BİR CİHAZ TAŞIMAKTAYDI...

BU ÖYLE BİR CİHAZDI Kİ, NABIZ DENGESİNİ SAĞLAYAN TİTREŞİMLER YAYMAKTAYDI...

O OLMADAN TIBBİ GELİŞME ÇOK YAVAŞLIYACAKTIR.

SÜPER KAHRAMAN OLMAK İNSANA BÜYÜK BİR SORUMLULUK YÜKLEMEKTEDİR

NE YAPIYORSUN?

KLICK!

KONUŞMAYLA VAKİT KAYBETMEK YERİNE, EYLEMLE VAKİT KAZANMAK...

..GEREKİR.

TOPO! BİZ YOKKEN OĞLUMUZLA SEN İLGİLEN!

GİTGİDE ARTAN BİR HIZLA HEDEFE DOĞRU İLERLİYORLARDI. SUYUN İÇİNDE KENDİLERİNİ, HAVADA BİR KUŞ KADAR ÖZGÜR...

..HİSSEDİYORLARDI.

ATLANTİS'İN ORTASINDA BİR HAVA KABARCIĞI!

SEN BEKLE MERA! BEN NELER OLDUĞUNA BİR...

..BAKA-YIM!

HAY ALLAH'IN BELASI!

ADIMI DUYMAK HOŞUNA GİTMEYECEK HERHALDE!

ADIM GÖKLER FATİHİ...

ASLINDA SENDEN İSTEDİĞİM BİR ŞEY YOK!

AMACIM O KIRMIZI MASKELİ SAHTEKAR İLE HESAPLAŞMAK!

KIRMIZI ŞİMŞEK'TEN Mİ BAHSEDİYORSUN?

DOĞRU SARI BALIK! O ALÇAK HERİF YETERİNCE SİNİRLERİMİ BOZDU. AMA BEN YAPACAĞIMI BİLİRİM...

BU CİHAZ YÜREK ATIŞLARINI YAVAŞLATABİLİYORSA, BUNU ŞİMŞEK'E DE UYGULAYABİLİRİM!

VE NABIZ ATIŞINI DENGESİZ HALE GETİRİP ONU ÖLDÜREBİLİRİM.

ŞU SU BOŞLUĞU VE ÇUKURDAN KURTULMAK PEK KOLAY OLMASA GEREK.

AMA O HAİN İÇİN BAŞKA PLANLARIM DA VAR!

ŞİMDİ BURADAN YOK OL! AKSİ HALDE SENİN DE BAŞINA GELECEKLER VAR DEMEKTİR!

YALAN SÖYLÜYORSUN!

PEKALA! MADEM ÖYLE İSTİYORSUN! BALIKLAR PULLARINA DOKUNAN ŞEYLERDEN ÇOK ACI ÇEKERLERMİŞ!

O HALDE KÜÇÜK DOLULARDAN OLUŞAN BİR DUŞA NE DERSİN?

AHH!

YUMURTA BÜYÜKLÜĞÜNDEKİ DOLU PARÇALARI. ŞİMŞEK'İN BU HERİFTEN NEDEN HOŞLANMADIĞINI ANLADIM.

SANIRIM ŞİMDİ ACIYI HAFİFLETİRİM.

DERHAL TELEPATİK EMİRLER YOLLAMAYA BAŞLADI.

VE BALIKLARDAN OLUŞAN BİR DUVAR ONU DOLULARDAN KORUYORDU.

HIZLA GİTTİKLERİ İÇİN BALIKLARA BİRŞEY OLMUYOR. BEN DE İLERLEYEBİLİYORUM.

ŞİMDİ SENİNLE İLGİLENEBİLİRİM.

ÖNCE KENDİNİ NASIL KORUYACAĞINI DÜŞÜN!

ŞU ALETİ İLK KEZ SANA KARŞI...

UMDF!

...KULLANACAĞIM!

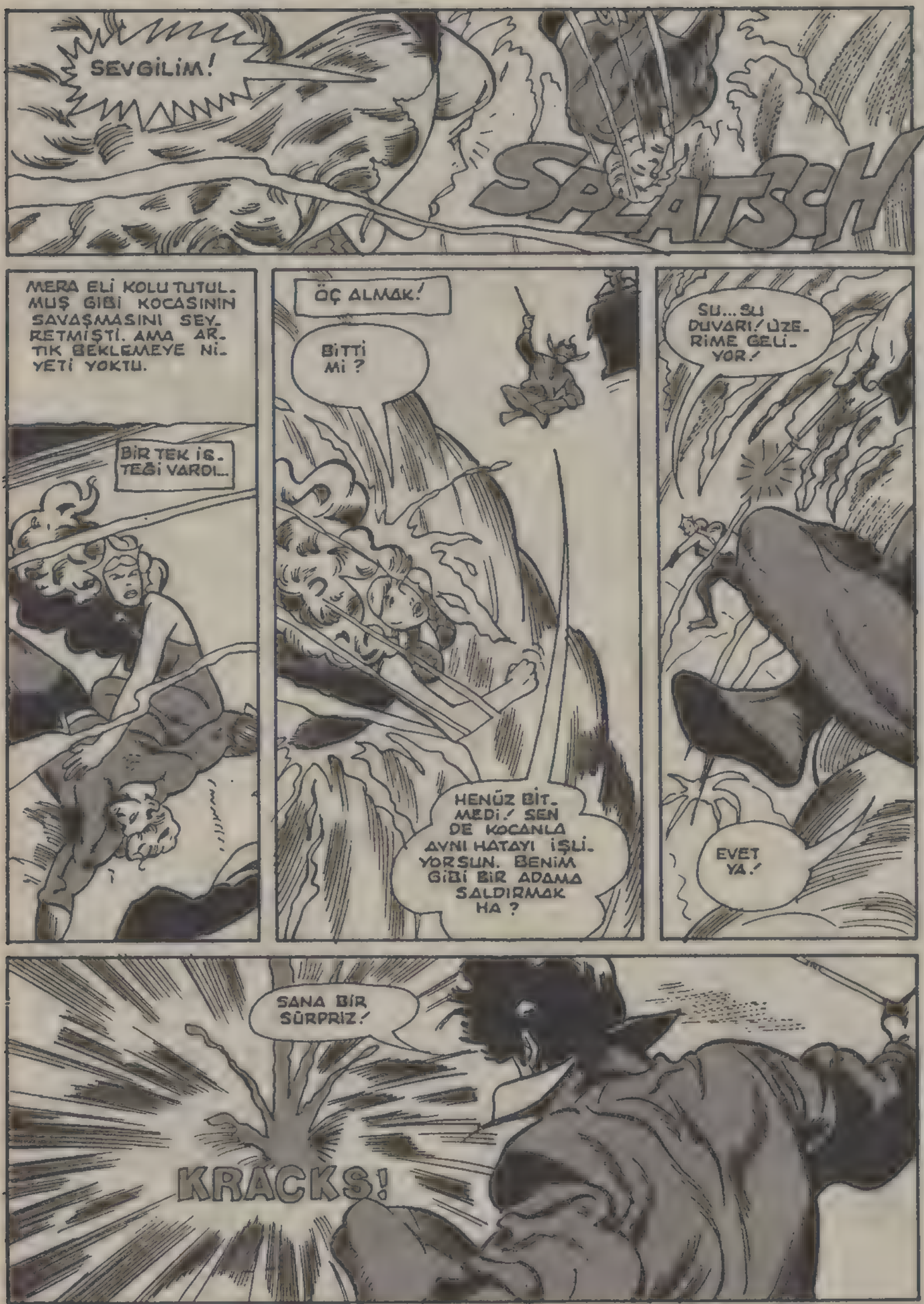
SEVGİLİM!
SPLATSCH
MERA ELİ KOLU TUTULMUŞ GİBİ KOCASININ SAVAŞMASINI SEYRETMİŞTİ. AMA ARTIK BEKLEMEYE NİYETİ YOKTU.
BİR TEK İŞ-TEĞİ VARDI...
ÖÇ ALMAK!
BİTTİ Mİ?
HENÜZ BİTMEDİ! SEN DE KOCANLA AYNI HATAYI İŞLİYORSUN. BENİM GİBİ BİR ADAMA SALDIRMAK HA?
SU... SU DUVARI! ÜZERİME GELİYOR!
EVET YA!
SANA BİR SÜRPRİZ!
KRACKS!

KÖPÜREN DALGALAR MERA'NIN ÜSTÜNE SALDIRDIKTAN SONRA TEKRARDAN MASUM BİR HALE BÜRÜNÜP ÇARŞAF GİBİ DÜMDÜZ OLDULAR.

GERÇEKTEN NEDEN SÖZ ETTİĞİNİ ANLAMIYORUM.

YALANCI! GÖZLERİN SENİ ELE VERİYOR.

HALKIN OĞLUMU BENDEN ÇALDI...

ONU GERİ İSTİYORUM!

BENİ DİNLE! GÖZÜMÜN RENGİ KALITIMSAL OEĞİL! BU YALNIZCA BİR RASLANTI!

YETER! BENİ CİDDİYE ALMIYORSUN! AMA KARINA BİR ŞEY OLURSA...

...BELKİ DAHA FARKLI DÜŞÜNÜRSÜN!

HAYIR!

ZZASCH

TABANCADAN ÇIKAN IŞINLARIN SICAKLIĞI İLE SU CIZIRDAMIŞTI. BU KORKUNÇ BİR GÜRÜLTÜYDÜ...

BU DENİZLER KRALI AKUMAN'IN ÇIKARDIĞI SESTEN ÇOK FARKLIYDI...

UHHH! NEREDEYİM?

MERA!

KAHRAMANLAR HİÇBİR ZAMAN DUYGULARININ ETKİSİNDE KALMAMALI. DIRLAR...

AKUMAN DERİN BİR ÜZÜNTÜ İÇİN. DEYDİ. AMA ŞU AN... ARTIK HİÇ BİR ŞEY YAPAMAZDI.

BİR KAÇ SANİYE SONRA

HAYDİ DOST. LARIM! ONU DOKTOR VULKO'YA GÖTÜRÜN. MERA'. YA BİR TEK O YAR. DIM EDEBİLİR.

SİZLER BENİMLE GELİN.!

ÜZÜNTÜ BİRDEN BİRE NEFRETE DÖNÜŞTÜ.

AYNI ANDA FLORİDA'NIN ISSIZ SAHİLLERİNDEN BİRİNDE...

SİHİRLİ DEYNE. ĞİM HEM BENİ, HEM DE ÇALDIĞIM CİHAZI TAŞIMAYA YETER AMA HELİKOPTER GENE DE DAHA GÜ. VENLİ OLUR.

HEY!

ACELE ET. ME BAKALIM AHBAD.!

KAÇMAK ÖYLE KOLAY DEĞİL...

BUNU KENDİN İS. TEDİN!

SENİN ŞU KOLLARINI BUZDAN YAPA-YIM DA GÖR!

DENİZİ DONDURUYOR!

EVET YA! SENİ DE...

...BUZDAN BİR ADAM HA-LİNE SOKA-CAĞIM!

BU YETENEK-LERİNİ KENDİNE SOKLA... İLERDE LAZIM OLUR!

AYAKLARIMI GAYET İYİ KUL-LANABİLİRİM! GÖRDÜN MÜ?

KRACK!

BENİM DAVAM SENİN-LE DEĞİL Kİ!

NEDEN SALDIRI-YORSUN?

BENİM DAVAM DEĞİL Mİ? ÇOK ÖNEMLİ BİR CİHAZ ÇALIYORSUN, DOST-LARIMI TEHDİT EDİ-YORSUN, KARIMI YARALIYORSUN...

...VE SONRA DA DAVAM SE-NİNLE DEĞİL DİYORSUN! ÖYLE Mİ?

KUSURA BAK-MA AMA BE-NİM TEK AMA-CIM SENİ YA-KALAMAK!

PEKALA! ÖY-LE BİR ŞEY YAPACAĞIM Kİ BİR DAHA ÖMRÜN BO-YUNCA...

...BENİ GÖREMİYECEKSİN!

ANİDEN OLUŞAN YÜKSEK GERİLİME SAHİP ŞİMŞEKLER AKUMAN'IN DÖRT BİR YANINA DÜŞMEYE BAŞLADI.

FIZZTTT

AKUMAN KORKUNÇ SONDAN KURTULMAYA ÇALIŞIYORDU. ACABA..

..BAŞARABİLECEK MİYDİ?

KZZT

HER BİR SIÇRAYIŞTA...

BZ

BİR ÖLÜM TEHLİKESİ ATLATMAKTAYDI.

KZZAK

DAHA FAZLA DAYANAMAM. HEMEN BİR ÇÖZÜM BULMALIYIM... AMA NASIL?

BİR DAKİKA! ŞİMŞEK ORTADA BİR ÇUKUR AÇTI!

OLUŞAN ISI KUMU CAM HALİNE GETİRECEK KADAR ERİTTİ. BELKİ BAŞARABİLİRİM...

CAMI DOĞRU AÇIDAN TUTMALIYIM...

ONU YETE-
RİNCE YUKARI
KALDIRABİLİR..
SEM BİR -
AYNA VAZİFE-
Sİ GÖRÜR.

TZZING

ZZZACK!

O TAM BİR KAHRAMAN.
DI VE SONUNDA GENE
BAŞARI KAZANMIŞTI.

AKUMAN FLORİDA'DA GÖREVİNİ
TAMAMLARKEN, AKUBOY ATLAN-
TİS'TE DÖVÜŞÜ BİTİRMİŞTİ.

BU KADAR
YETER! ARTIK
İLGİLİLERE
HABER VERE-
LİM..

YOO
TULA!

NE
DEDİN?

HEP KENDİMİ BİR
BOŞLUKTA HİSSET-
MİŞTİM.! ŞİMDİ BU
ADAM BANA ÇOK
FARKLI ŞEYLER
SÖYLÜYOR!...

KİMBİLİR?
BELKİ DE HAKSIZ
SAYILMAZ... BELKİ
ONA İNANMAK BİR
DELİLİK... AMA KA-
RARIMI VERDİM.!
İKİMİZ BİRLİKTE...

... HALKIMI BUL-
MAYA ÇALIŞA-
CAĞIZ!

AKUMAN ARADIĞINI BULA-
BİLECEK Mİ?
YOKSA BU ONA HAZIRLA-
NAN BİR TUZAK MI?
BÜTÜN BU OLAYLARI
YAKINDA GÖRECEĞİZ...

BİRİNCİ BÖLÜM SONU

ÖLDÜRÜN ONU!..

İKİNCİ BÖLÜM

DENİZİN DERİNLİKLERİNDE TÜM KÖTÜLÜKLERE SAVAŞ AÇMIŞ BİR ADAM. BU KEZ KENDİ YAŞAMI İÇİN DEĞİL, OĞLUNUN YAŞAMI İÇİN SAVAŞIYOR. İŞTE ISSIZ DERİNLİKLERİN YENİLMEZ KAHRAMANI AKUMAN...

AKUMAN ÖYLE BİR NOKTAYA GELMİŞTİ Kİ, BURADA DOĞANIN KANUNLARI BİLE İŞLEMİYORDU.

DENİZ UÇURUMUNDAKİ KORKUNÇ SINIR

HİÇBİRŞEY ANLAMIYORUM. TOPO ÖNCE OĞLUMU ÇALDI, ŞİMDİ DE BENİ BURAYA BAĞLADI! NEDEN?

NEDEN?

HERNEYSE, ŞİMDİ DÜŞÜNECEK VAKİT YOK. ÖNCE BENİ BAĞLAYAN ŞU DEV BİTKİLERİN BU GÜCÜ NEREDEN ALDIĞINI BULMALIYIM...

BİR AN ÖNCE BURADAN KURTULMAM GEREK.!

AH!

ÇOK SAÇMA! BİTKİ ÖYLE BİR MADDEYE SAHİP Kİ PARÇALANDIKÇA DAHA ÇOK ÜRÜYOR!

TEK BİR SEÇENEĞİM KALDI.!

ONU KÖKLERİ İLE BİRLİKTE...

SÖKÜP ATMALIYIM!

RRRRRATSCH

BAŞARDIM! BAĞLI OLDUĞU YERDEN KOPUNCA GÜCÜ DE YOK OLDU. BÖYLECE ONDAN KURTULABİLİRİM.

AMA TOPO NE-REYE KAY-BOLDU?

ONU BULMAK ZORUNDA-YIM.

DERİN SULARA İYİCE DALDI. SU ÇOK DERİN VE KARANLIKTI.

TIPKI SON SAATLERDE GEÇİRDİĞİ AN-LAR GİBİ...

SEVGİLİM KENDİNİ ÇOK YORUYORSUN.!

OLABİLİR. AMA YAPTIĞIN SON SAVAŞ-LAR YÜZÜNDEN HALA İYİLEŞEMEDİN.

TOPO! SANA KAÇ KEZ SÖYLEYE-CEĞİM? SENİNLE OYUN OYNAYACAK VAKTİM YOK.!

SİNİRİ-Mİ BOZ-MA LÜT-FEN!

SEVGİLİM!

BİLİYORUM MERA! BÖYLE TERS KONUŞ-MAMAM GEREKİRDİ. AMA SENİN YARA-LANMAN, ŞİMDİ DE AKUBOY'UN KAYBOLMASI SİNİRLERİ-Mİ ÇOK BOZDU!

BELKİ TOPO SA-NA BİR ŞEY ANLATMAK İSTİYORDU!

BELKİ DE... AMA KONUŞAMA-DIĞINA GÖRE HİÇ-BİRŞEY ANLAYA-MAYIZ!

BELKİ ANLARIZ... ŞU MONİ-TÖRE BAK!

TOPO? OĞLUMUZ İLE AÇIK DENİZE DOĞRU İLERLİYOR!

A...AMA.. OLAMAZ! AKLINI KAÇIRDI GALİBA!

EVET BALIKLAR DA DELİREBİLİR AMA ŞU ANDA ÖNEMLİ OLAN TOPO'YA NE OLDUĞU İDİ...

AKUMAN TOPO'YU İZLEMEYE BAŞLADI

AMAN TANRIM!

HİÇBİR ŞEY ANLAMIYORUM. TOPO ÖNCE OĞLUMU ÇALDI... ŞİMDİ DE ONU...

..KORUMAYA ÇALIŞIYOR!

ÖYLE VEYA BÖYLE, İLK ÖNCE ŞU DEV YARATIĞI DURDURMALIYIM!

KRACK!

ALLAH KAHRETSİN! BENİ PARÇA PARÇA EDECEK!

AKUMAN YENİ BİR BİLMECEYİ ÇÖZMEYE UĞRAŞIRKEN ÖTE YANDAN BİR BAŞKASI ÇÖZÜMÜN SONUNA GELMİŞTİ...

BU YOL HİÇ HOŞUMA GİTMEDİ!

BENİM DE... AMA ARADIĞIMIZ ADAMLARA ULAŞMAMIZ İÇİN EN KISA YOLDU!

BİRAZ CESUR OLMALIYIZ. İŞİN İÇİNDE BİR ÇOK İNSANIN YAŞAMI VAR!

ÇABUK OL! DEVAM EDELİM!

YOO! DEVAM ETMEK İSTEMİYORUM!

YÜCE KRALIMIZIN BÖLGESİNE GİRDİNİZ...

ŞİMDİ BENİ İYİ DİNLEYİN!

TEKRAR AKUMAN'A DÖNÜYORUZ. DEV YENGEÇİN PENÇELERİNDEN KURTULMAK İÇİN SAVAŞMAKTADIR...

ŞU VAHŞİ HAYVAN EN ÇOK KARNINDAN ETKİLENİR AMA...

...YARDIMA İHTİYACIM VAR!

TELEPATİK GÜCÜYLE YILAN BALIKLARINI YARDIMA ÇAĞIRAN AKUMAN...

...ONLARA DEV YARATIĞIN ARKA BACAKLARINA DOLANMALARINI EMRETTİ.

YARATIĞI BİR HALAT GİBİ BAĞLAMIŞLARDI.

YÖNTEM ÇOKETKİLİ OLMUŞTU.

WHACK

BAŞKASININ YARDIMINA BU DENLİ İHTİYAÇ DUYACAĞIMI HİÇ DÜŞÜNMEMİŞTİM!

NEYSE ŞU ODUN PARÇASINI DA...

SİLAH OLARAK KULLANABİLİRİM...

SHUNK

BU UÇURUM DA KARŞILAŞTIĞIM İKİNCİ ŞAŞIRTICI OLAY DA BU... ÖNCE TOPO OĞLUMU ALIP KAÇTI...

KÖTÜ BİR GÜNÜMDEVİM ANLAŞILAN!

KÖTÜ DEĞİL EN KÖTÜ GÜNÜNDESİN.'

ZZZACK!

O DA KİM?

STARRO!

EVET YA... BURADA HEPİNİZ BENİM KÖLEMSİNİZ.

STARRO YÜCE KRALDIR!

ÇOK İLGİNÇ! BİR KAÇ DAKİKA İÇİNDE BUNCA SÜRPRİZ ÇOK FAZLA...

SENİ BİRLİK'İN TIKTIĞI HAPİSTEN NASIL KAÇTIĞINI BİLMİYORUM AMA SENİ TEKRAR ORAYA SOKMAYA KARARLIYIM!

BUNDAN EMİN MİSİN AKUMAN?

BEN PEK SANMIYORUM!

WHACK

BENİ ÖLDÜRMEN OLDUKÇA GÜÇ!

İSTERSEN SANA AÇIKLIYAYIM!

"BAŞKA BİR BALAKSİDEN DÜNYAYA GELDİĞİM ZAMAN BURALARI ELE GEÇİRMEK NİYETİNDEYDİM."

"ÖNCE BEDENİMİN BİR BÖLÜMÜNÜ, BU UÇURUMUN İÇİNE GİZLEDİM. SAVAŞI KAYBEDERSEM BU PARÇAM TÜM DENİZ YILDIZLARININ LİDERİ STARRO OLACAK VE BENİM SAVAŞIMI SÜRDÜRECEKTİ"

"SAVAŞI KAYBEDİNCE, TELEPATİK BİR İLİŞKİ KURUP İKİZ PARÇAMA PLANIMIZI SÜRDÜRMESİNİ EMRETTİM"

"AMA ŞANSSIZLIK ESERİ EMİRLERİM YERİNE ULAŞMAMIŞTI"

"DAHA SONRA İNANILMAZ BİR ŞEY OLDU. KİMYASAL BAZI OLAYLAR SONUCU BULUNDUĞUM DENİZ KİRLENMEYE BAŞLAMIŞTI.

BU KİRLİ DENİZİ TERKETTİĞİM ANDA GÜCÜMÜ DE YİTİRİYORDUM AMA ÖTE YANDA TELEPATİ YETENEĞİM ÇOK GÜÇLENİYORDU. BÖYLECE İNSANLARA BİLE İSTEDİĞİMİ YAPTIRABİLİYORDUM.

BU ERBUYAN GÖZLÜ İNSANLAR BENİM İLK ASKERLERİM, DAHA DOĞRUSU...

İLK KURBANLARIMDI!

ONU YAKALAYIN KÖLELERİM! ÖLDÜRÜN ONU!

SİZİ ÖLDÜR-MEK İSTEMİ-YORUM. ON-DAN KORKMA-YIN! SİZE HİÇBİR ŞEY YAPAMAZ!

STARRO BU KADAR GÜÇLÜ OLURSA BANA YAPACAK PEK BİR ŞEY KAL-MAZ!

BİR DAKİKA! EVET... GÜÇLÜ BİR ÇÖZÜM OLABİLİR!

DENİZLERİN KRALI DERHAL EMİRLER YAĞDIRMAYA BAŞLADI.

BU KEZ KÜRE BALIKLARINDAN OLUŞAN BİR ORDU YARDIMINA KOŞMUŞTU. HEPSİ DE TEMİZ DENİZ SUYUNU DEPO ETMİŞLERDİ...

SU?... BU NE DEMEK OLUYOR AKUMAN ?

İŞİN BİTTİ STARRO! KÜRE BALIKLARI BU UÇU-RUMUN DIŞINDAN GEL-DİLER... BOŞALTTIK-LARI BU SU DA...

...TEMİZ VE BERRAK BİR SUDUR. BÖYLECE TELEPATİ GÜCÜNÜ KAZANDIĞIN KİRLİ SU YOK OLDU...

KÖLELERİNE BAK! ARTIK ONLAR ÜZERİNDE UFAK BİR ETKİN BİLE KALMADI!

TESLİM OL STARRO!

ÇÜNKÜ GÜCÜN YOKSA...

WHACK

...SEN BİR HİÇSİN!

KRAK

AYNI BİR TOR. BAYA BENZİYOR. SUN!

WHAMM

BAŞKA SORUN VAR MI?

YOO! ARTIK HİÇBİR SORU. SU KALMAMIŞTI. YABAN. CI YARATIK BOŞ BİR ÇUVAL GİBİ BAĞLANDI

...AKUMAN'IN ÇAĞIRDIĞI YEŞİL IŞIK'A TESLİM EDİLDİ.

TEŞEK. KÜRLER YEŞİL IŞIK!

ÖNEMLİ DEĞİL AKUMAN.

DAHA SONRA AKUMAN YARIM KALAN ARAŞ. TIRMASINA DÖNDÜ.

HERŞEY DÜZELDİ. BU UÇURUMU ARTIK SİZ DÜZENE SO. KACAKSI. NIZ.

BİNLERCE TEŞEKKÜR. LER! BELKİ BİZE BİR KONU. DA DAHA YARDIM EDEBİLİRSİN.

BİZ BİR ADAMI ARIYORUZ...

İSMİ AKUMAN'MIŞ!

AKUMAN BENİM!

GENÇ ÇO. CUK HEP SİZDEN SÖZ EDİYORDU.

HANGİ ÇOCUK?

BİZİM HALKIMIZDAN BİRİ. ARAMIZA GERİ DÖNEN BÜYÜK BİR KAHRAMANDI O! AMA BİZİMLE SA. VAŞMAYI KESİN. LİKLE REDDET. Tİ!

BAK İŞTE RESMİ!

RESMİ GÖRÜNCE AKUMAN ÇOK ŞAŞIRDI.

AKUBOY!

AKUBOY VE MİNİK OĞLAN AKUBEYBİ'NİN İZLERİ BİRBİRİNE KARIŞMIŞ. TI...

İKİNCİ BÖLÜM SONU

KARA MANTA'NIN GÜCÜ

DENİZLER HAKİMİNİ BİR SAVAŞ İÇİNDE BİR SAVAŞTIR KI!

BİR KEZ DAHA ÖLÜMÜNE GÖRÜYORUZ. BU ÖYLESİNE

KARŞISINDAKİ İNSANLARIN TEK BİR AMACI VARDIR: ÖLDÜRMEK.!

AMA ONLAR KİMİNLE SAVAŞTIKLARINI UNUTUYORLARDI.

BÖYLECE TAM GALİP OLDUKLARINI ZANNETTİKLERİNDE BİRDEN YOK OLUYORLARDI.

ÇEKİLİN YOLUMDAN! OĞLUM BU VADİDE BİLİYORUM. NE YAPARSANIZ YAPIN ONU BULACAĞIM!

ŞİMDİ HEPİNİZ ÇEKİLİN!

ÜÇÜNCÜ BÖLÜM

AKUMAN ERGÜVAN GÖZLÜLERLE BİRLİKTE ONLARIN YAŞADIĞI VADİYE GELMİŞTİ. AMACI OĞLUNU VE AKUSOY'U BULMAKTI.

BİRDEN GARİP BİR İKİ GÖLGE BELİRDİ. ANİDEN GERİ DÖNÜP ONLARA SALDIRDI AMA ADAMLARIN ARDI ARKASI KESİLMİYORDU.

BAKALIM NELER OLACAK?

OLDUKÇA GÜÇLÜYMÜŞLER SAYICA DA ÇOK FAZLALAR!

UNGH! ALLAH KAHRETSİN! NEREYE VURACAKLARINI İYİ BİLİYORLAR!

DEMEK Kİ BANA YARDIM GERECEK...

AKUMAN EMİRLERİNİ GÖNDERDİĞİNDE SONUÇTAN EMİNDİ.

ÇÜNKÜ OKYANUSTAKİ CANLILAR ONUN EMİRLERİNE UYARLARDI.

BİR KAÇ SANİYE SONRA BİRLEŞİK CANLILAR ORDUSU SALDIRIYA GEÇMİŞTİ.

KENDİLERİNDEN EMİN VE...

OLDUKÇA ET-KİLİYDİLER.

BUNLAR BİZE ZULÜM EDEN O CANİNİN ASKERLERİ! ŞEHRİMİZİ DE ESİR ETTİLER.!

BEN DE BUNLARIN BİR KAÇ BAŞIBOZUK OLDUĞUNU ZANNETMİŞTİM. ÖYLE OLSA AKLI BOY HAKLARINDAN GELİRDİ ZATEN!

ZORBAYI BİR ZİYARET ETMEMİZ GEREKECEK GALİBA.!

BENİ BÖYLE KİBAR BİR ŞEKİLDE KARŞILADIĞI İÇİN ONA TEŞEKKÜR ETMEM LAZIM!

BİR KAÇ DAKİKA SONRA VADİNİN ÖBÜR UCUNDA...

ÇOK GARİP! İÇİMDE ÖYLE BİR HİS VAR Kİ, SANKİ BU GÖRÜNENLER GERÇEK DEĞİL!

DAHA SONRA...

İŞTE ON LARDAN BİR GRUP DAHA

BAK! BALIK ADAM GELİYOR!

YAKALAYIN ONU!

ÜZGÜNÜM AMA SİZİNLE İLGİLENECEK VAKTİM YOK. ARDIMDAKİ DOSTLARIMIN SİZE HAZIRLADIĞI BİR SÜRPRİZ VAR!

GERÇEKTEN BÜYÜK BİR SÜRPRİZ OLMUŞTU... ARKADAN GELEN DEV GİBİ BİR ÇEKİÇ BALIĞI OLANCA HIZIYLA...

AKUMAN'A SALDIRDI...

WHAMM

AKUMAN BAYGIN BİR ŞEKİLDE YUVARLANIRKEN, BİZ DENİZİN ÜSTÜNE DOĞRU BİR UZANALIM...

YUKARIDA ÇOK ÖNEMLİ YOL-CULARIN YER-ALDIĞI BİR GEMİ BULUN-MAKTADIR.

BÜYÜKELÇİ DİEZ! SİZE KAÇ KERE SÖYLEDİM! BİRLİĞE AİT TÜM ARAŞTIR-MALAR DENEN-MELİ DİYE!

SEVGİLİ GENERAL MORGIN! SİZ DURU-MUN CİDDİYETİNİ HENÜZ ANLAMA-DINIZ GALİBA! SON HAFTA İÇİNDE EN SEÇME DİPLOMATLA-RIMIZDAN DÖRDÜ BİRDEN KAYBOL-DU!

BUNUN NE DEMEK OLDU. ĞUNU BİLİYOR MUSUNUZ?

BİRLEŞMİŞ MİL-LETLER ARKAMDA! BU DİPLOMATLAR BULUNAMAZSA BÜYÜK BİR SA-VAŞ BİLE ÇIKABİLİR.

BÜTÜN BU ŞART-LAR ALTINDA HALA SİZ İKİ ÜÇ KİŞİYE GÖREV VERMEK-TEN ÇEKİNİYOR-SUNUZ!

HMPF!

HMPF DA NE DEMEK OLUYOR? BU İŞİ BİRAZ DAHA CİDDİYE ALSANIZ...

...İYİ OLUR?!

BU ARADA BİZ TEK-RAR AKUMAN'A DÖNÜYORUZ.

UUGH! KENDİMİ BU-HAR KAZANIN-DAN ÇIKMIŞ GİBİ HİSSE-DİYORUM

NEYSE! HİÇ OLMAZSA BİZİMLE KONUŞTU!

NE? AKUBOY!

EVET BENİM AMA ESKİSİ GİBİ GÜÇLÜ DEĞİLİM...

BU DURUMU MUZ-DAN BİRAZ ÖNCE SENİ BURAYA GETİREN ADAM-LAR SORUMLU... YANIMDAKİ ADAM İSE MİKAN!

BENİM BUNLARI BULMAMI O SAĞLAMIŞTI.

ŞEYTAN AŞKINA KİM-BUNLAR? NEDEN BENİ BURA-YA GETİRDİLER?

BIRAKIN ANLATA-YIM... HEPSİ BENİM SUÇUM. EĞER OĞ-LUMU ARAMASAY-DIM BUNLAR BAŞIMA GELMEZDİ.

"ON YIL ÖNCE SİYAN DAHA BİR ÇOCUKTU. GÜNLERDEN BİR GÜN ERGUVAN GÖZLÜ IRKTAN BİRKAÇ KİŞİ ATLANTİS'E GELİP MİLLETE NUTUK ÇEKMEYE BAŞLADILAR."

"ONLARIN FELSEFELERİNDEN HİÇBİR ŞEY ANLAMIYORDUM. OĞLUMA DA ONLARI DİNLEMEYİ YASAKLADIM."

"BELKİ DE BU YÜZDEN SİYAN ONLARIN PEŞİNE DÜŞÜP, ONLARIN ŞEHRİNE KADAR GİTTİ."

"BENİ BİR ANDA TERKETMİŞTİ."

"AKUBOY'UN FOTOĞRAFINI GÖRDÜĞÜM ANDA ERGUVAN RENKLİ GÖZLERİNİ DERHAL FARKEDİP ONUN DA OĞLUMUN AKLINI ÇELENLERDEN BİRİ OLABİLECEĞİNİ DÜŞÜNDÜM."

"BÖYLECE OĞLUMU BULABİLECEKTİM."

"DAHA SONRA AKUBOY'UN KENDİSİ GİBİ GÖZLERE SAHİP BAŞKA İNSANLARIN VAROLDUĞUNU BİLMEDİĞİNİ ÖĞRENDİM..."

BİRLİKTE BULUNDUKLARI ŞEHRİ ARAMAYA KARAR VERDİK. BU NESLİ TÜKENEN BİR IRKIN OTURDUĞU ŞEHİR OLMALIYDI.

GÖRDÜĞÜN GİBİ ONLARI BULDUK.

ÇOK KORKAK İNSANLAR OLMALI! BENİ KİM YAKALADI?

SANA BEN CEVAP VEREYİM AKUMAN!

KARA MANTA!

YA KİMİ BEKLİYORDUN? BELKİ DE YUNUSLARINI...

YOO! ER VEYA GEÇ BENİ ELE GEÇİRECEĞİNİ BİLİYORDUM!

EVET YA! BU KEZ TUZAĞIMA DÜŞTÜN!

HER SEFERİNDE PLANLARIMI ALTÜST EDİP GÜCÜMÜ ETKİSİZ BIRAKIYORDUN...

ARTIK BUNLARI BAŞARAMIYACAKSIN.

KWAAM

BÖYLECE YENİ KURACAĞIM KRALLIĞIN TEMELLERİ DAHA SAĞLAM OLACAK! BU KRALLIĞIN TÜM BİREYLERİ ASKER OLACAKLAR.

AMA BU HERİFLERİN ASKERLİKTEN ANLADIKLARI YOK!

HERNEYSE, BİR KERE NİYET EDİLDİ Mİ, BİR ÇOK OLANAK YARATILABİLİR. İŞTE BU AMAÇLA KENDİ HALKIMDAN OLAN ADAMLARI TOPLUYORUM!

SENİN HALKIN MI? DÜNYALILAR MI DEMEK İSTİYORSUN?

BENİ NASIL ÇAĞIRDIKLARINI BİLİRSİN...

KARA MANTA!

DÜNYADAN DA KOVULMUŞTUM. BU DURUMDA AKLIMA DENİZ ALTINDA BİR KRALLIK KURMA FİKRİ GELDİ.'

BU KRALLIKLA GÜCÜM SONSUZ OLACAK...

ZACK!

BİRŞEYLER YAPMAZSAM DEDİĞİNİ BAŞARABİLİR. ONU DURDURMALIYIM!

EMREDİN ONU SİVRİSİNEK GİBİ EZELİM.

YOO! DAHA ÖLMEMELİ! HENÜZ KİNİMİN ACISINI YETERİNCE ÇIKARTMIŞ DEĞİLİM!

UMPF!

KORKMA! DAHA ÇOK YAŞIYACAK...

...ÇOK İŞ GÖRECEĞİM!

WHACK

ÇOK KALABALIK. LAR! AKUBOY VE MİKAN İLE SONRA İLGİLE. NİRİM!

NEREYE KA. ÇACAĞINI SANIYORSUN?

NE GÜZEL YARENLİK EDIYORDUK! HAH HAH!

HUH?

ÇOK GARİP! BALIKLAR BENİM DEĞİL DE MAN. TA'NIN EMİRLE. RİNE UYUYOR. LAR!

KILIÇ BALIKLARI DA PEK DOST GİBİ GÖRÜN. MÜYORLAR!

BUNU İSTE. MEZDİM AMA SİZİN İÇİN ÖLÜMÜ GÖZE ALAMAM!

TSCHACK

WACK

TSCHACK

ÇOK GÜZEL! SON HARE. KETİN ÇOK İYİYDİ!

ŞURAYA BİZLENİRSEM BENİ ARAMAK ZORUN. DA KALIR!

OPERASYON MERKEZİ.!

EVET. BÖYLECE BENİM DENEY KOBAYLARIMI DA GÖRMÜŞ OLDUN... NE HARİKA DEĞİL Mİ? SOLUNGAÇ NAKLİ DENİYORUZ...

LASER SAYESİNDE ADAMLARIM ARTIK DENİZDE DE SOLUK ALABİLECEK. TIPKI SENİN GİBİ.

BUNU PEK SANMAM... AMA GENE DE VERDİĞİN BİLGİLER İÇİN TEŞEKKÜRLER.!

BU LASER TIP İÇİN YAPILMIŞ. SA DA...

...SENİ YAKMAYA YETER DE ARTAR BİLE.!

DEMEK ÖYLE? ATEŞ ETMEDEN ÖNCE KAFESE BİR BAK İSTERSEN.!

OĞLUN BU DEĞİL Mİ?

ARTUR! TOPO!

EVET AKUMAN...

SENİ YENMENİN TEK YOLU...

... BUYDU İŞTE! ÖYLE DEĞİL Mİ? HAH HAH HA!

KISA BİR SÜRE SONRA TİYATRO OLARAK KULLANILAN BİR ARENADAYIZ...
ÜZGÜNÜM AKUMAN! ŞU AN BURADA OLMAK İSTEMEZDİM.
ÖNEMLİ DEĞİL... YAPACAK BİR ŞEY YOKTU!
SANIRIM TOPO TEHLİKENİN FARKINDAYDI VE...
OĞLUMU TEHLİKEDEN UZAKLAŞTIRMAK İSTEDİ...
AMA BENİM İŞİMİ KOLAYLAŞTIRMIŞ OLDU...
İÇİNDE OĞLUNUN BULUNDUĞU KORE HAVAYLA DOLU... BU HAVA BEŞ DAKİKA İÇİNDE OĞLUNU BOĞABİLİR!
ŞU DÜĞMEYE BASTIĞIM ANDA DÖVÜŞE BAŞLAYACAKSINIZ!
İKİNİZDEN BİRİ ÖLECEK!
HANGİNİZİN ÖLECEĞİ UMURUMDA DEĞİL...
AMA BENİM UMURUMDA!... SENİN KADAR ALÇAK BİR İNSAN GÖRMEDİM!
OH! SİZE SÖYLEMEYİ UNUTTUM. BENİM ŞU SİNİRLİ CİHAZIM ARENANIN ETRAFINDA BİR KORUMA ALANI OLUŞTUR. MAKTADIR... HERŞEY TAMAMSA...
..DÖVÜŞE BAŞLAYABİLİRSİNİZ!

AKUMAN ?!

ÜZGÜNÜM...

AMA OĞLUM İÇİN YAPMAK ZORUNDA-YIM!

OĞLUM İÇİN!

TSHAK

AKUMAN'IN DARBESİ HAFİF BİR SIYRIK YARATMIŞTI... AMA AKUBOY'U ASIL YARALAYAN...

- AKUMAN İLE ARASINDAKİ DOSTLUĞUN BİR ANDA YANIP KÜL OLMASIYDI...

BİR TEK SEÇENEKLERİ VARDI... ÖLDÜRMEK YA DA ÖLMEK!

KRANG

WHACK

DAHA SONRA...

WAK

O DA NE? BALIK KORUYUCU ENERJİ ALANINA GİRDİ VE ÇILDIR. MIŞ GİBİ ÇIR. PINIYOR.!

SANKİ KISA DEVREYE ÇAR. PILMIŞ GİBİ... BU BİR BALIK OLAMAZ!

ÇEVREDEKİ HERŞEY MANTA'NIN YA. RATTIĞI ROBOT. LAR... ÇOK KOMİK! BALIKLARI BİLE ELEKTRO. NİK PİLLERLE YARATMIŞ!

ŞURADA YAŞAYAN TEK CANLI BALIK...

TOPO ÖYLEYSE!

ARENADAKİ DÖVÜŞÜN HEYECANI İLE MANTA KAFESİN ARDINDA NELERİN OLDUĞUNU FARKEDEMEDİ BİLE...

...TA Kİ ELİNDE DURAN UZAKTA KU. MANDA CİHAZI ANİDEN KAYBOLANA DEK...

DERHAL ARENANIN ETRA-FINDAKİ GÜÇ ALANI YOK OLMUŞ...

...VE AKUMAN HİÇ ZAMAN KAYBETMEDEN ÜÇ SAPLI OKUNU FIRLATIP...

...HEDEFİ BULMUŞTU!

KARACKS!

AAH! HEM AKUMAN HEM DE AKUBOY İLE AYNI ANDA SAVAŞAMAM.'

KÜÇÜK BİR KAZA İLE ZAMAN KAZANIRIM...

AKUMAN!

YETİŞTİM.'

DAHA SONRA..

NE YAZIK Kİ MANTA VE ÇETESİ KAÇTILAR!'

ÖYLE GÖRÜNÜYOR. ONLARI SONRA İZLERİZ, ÖNCE...

OĞLUMLA İLGİ...

ÜZ..ÜZ. GÜNÜM!

İNSANLAR HAYATTA PEK ÇOK DUYGUYU TADARLAR... AŞK, ÖFKE, ACI, SEVİNÇ...

AMA ŞU ANDA AKUMAN'IN YÜREĞİ KORKUNÇ BİR ACI İLE DAĞLANMAKTA, İÇİNDE GİTGİDE ARTAN BİR ÖFKE BELİRMEKTEYDİ...

TOPO OĞLUMLA İLGİLEN... AKUBOY'LA BİZ BERABER GİDECEĞİZ.

GAYRET EDERSEK BELKİ O ALACAĞI BULABİLİRİZ!

YOO HAYIR!

NE DEDİN?

ÜZGÜNÜM... İSTERSEN BENİ VUR, ÖLDÜR!

SENİN DE BAŞKA SEÇENEĞİN YOK!...

BİLİYORUM AMA BENİM DE YOK!

HERŞEY ESKİSİNDEN ÇOK FARKLI!

BURADA KALMAM İKİMİZ İÇİN DE İYİ OLACAK... MİKAN'A YARDIM EDİP OĞLUNU BULMASINI SAĞLAYACAĞIM!

PEKALA! BUNCA YILDIR SENİ KORUMAMIN KARŞILIĞINI ÇOK İYİ ALDIM! TEŞEKKÜRLER!

KARA MANTA'YI YALNIZ DA BULABİLİRİM...

İŞTE O ZAMAN DÜNYADAKİ HİÇ BİR GÜÇ ONU ELİMDEN KURTARAMIYACAK!

BU MACERANIN SONU

İNTİKAMCILAR

DEV GALAKSİ BİNASINDA ŞİRKETİN BAŞKANI MORGAN EDGE İLE DAİLY PLANET GAZETESİ YAYIN MÜDÜRÜ PERRİ VAYT, BERABERDİLER...

MANTIKLI OL! BİR HAFTALIK İZİNDEN YENİ DÖNDÜN VE GENE BİR HAFTA İZİN İSTİYORSUN. HEM DE AÇIKLAMA YAPMADAN.

HİÇ BİR AÇIKLAMAM YOK!

BENİ İYİ DİNLE KENT. GAZETEDEN BİR HAFTA UZAK KALMAN İDARE EDİLEBİLİR.

AMA TELEVİZYONDAKİ GÖREVİN, İHMALE GELEMEZ!

SİZİ ZOR DURUMDA BIRAKTIĞIMI BİLİYORUM BAY EDGE. ÖZÜR DİLERİM...

NE YAZIK Kİ 6 HABERLERİNİ BİR HAFTA DAHA BENSİZ YAYINLAMAK ZORUNDASINIZ.

ELİMDE OLSA DAHA FAZLA AÇIKLAMA YAPARDIM BAYLAR. BANA İNANMALI VE GÜVENMELİSİNİZ. BÜYÜK BİR SORUN KARŞISINDAYIM. BUNU DA ANCAK KENDİM ÇÖZEBİLİRİM.

VAY CANINA! TELEFONU KAPATTI.

LÂNET OLSUN! BİR HAFTA DAHA KLARK KENTSİZ YAYIN YAPARSAK, İTİBARIMIZ SARSILIR.

KLARK'I UZUN SÜREDİR TANIRIM, EDGE. İŞ İÇİN BANA GELDİĞİ İLK GÜNDENBERİ ONU İZLİYORUM. AMA...

..TÜM BU YILLAR BOYUNCA...

"..BU KADAR SERT KONUŞTUĞUNU HİÇ DUYMADIM. KARŞILAŞTIĞI SORUN NEYSE, ÇOK BÜYÜK OLMALI..."

KLARK KENT OLARAK BU ŞEKİLDE KONUŞMAK İSTEMEZDİM. AMA AÇIKLAYACAK ZAMANIM YOKTU...

BU SEFERKİ GÖREVİM BENİ DÜNYADAN BİNLERCE IŞIK YILI UZAĞA GÖTÜRÜYOR...
BAZI İYİ NİYETLİ DOSTLARIM KLARK'I ZİYARETE GELSELER BİLE, BOŞ BİR EVDEN BAŞKA BİR ŞEY BULAMAYACAKLAR.

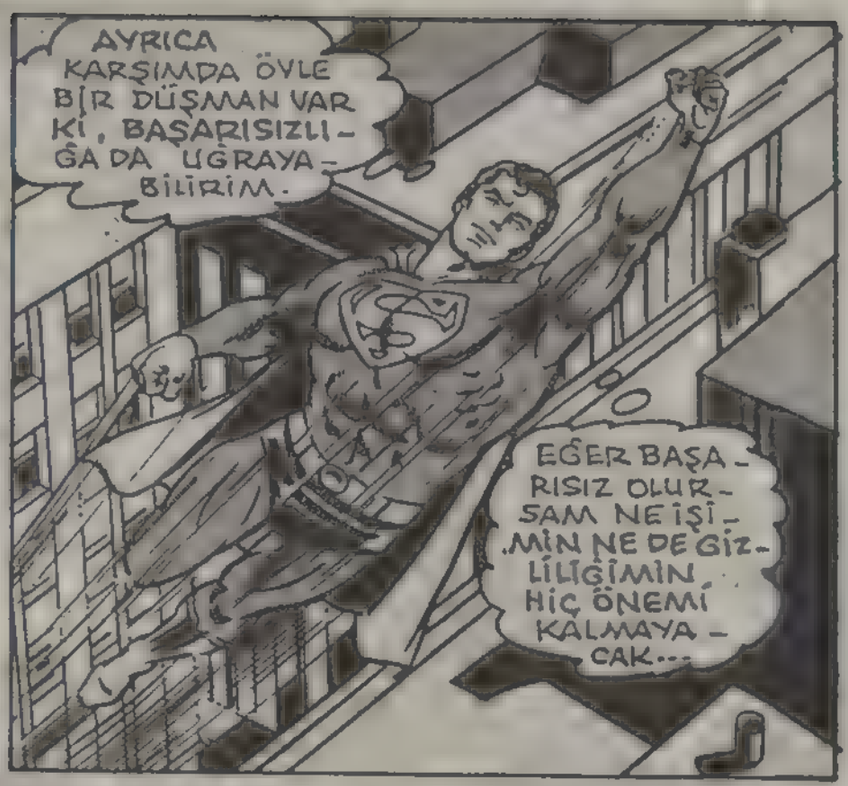
AYRICA KARŞIMDA ÖYLE BİR DÜŞMAN VAR Kİ, BAŞARISIZLIĞA DA UĞRAYABİLİRİM.
EĞER BAŞARISIZ OLURSAM NE İŞİMİN NE DE GİZLİLİĞİMİN HİÇ ÖNEMİ KALMAYACAK...

BAŞARISIZ OLURSAM BİR DAHA GERİ DÖNEMEYECEĞİM. VE DÜNYA KLARK'I DA SÜPERMEN'İ DE GÖREMEYECEK...
HAYATIMIN EN BÜYÜK KAVGASINI VERECEĞİM. ÇÜNKÜ BU SORUNU ÇÖZMEYE YEMİN ETTİM.

SÜPERMEN BÖYLECE METROPOLİS'TEN AYRILIRKEN BİZ DE DİKKATİMİZİ NEWYORK'A ÇEVİRELİM ŞİMDİ...
TAMAM ÇOCUKLAR. 43.CÜ SAHNEYİ TAMAMLADIK.
LİNDA, SİNDİ, HALL. BİZ KAMERALARI HAZIRLARKEN SİZ DE DİNLENİN.

VGBS TELEVİZYONUNUN NEWYORK ŞUBESİNDE "GİZLİ KALPLER" ADLI BİR FİLM ÇEKİLİYORDU...
EĞER SÜPER HAFIZAM OLMASAYDI ROLÜMÜ EZBERLEYEMEZDİM.
ÇÜNKÜ KUZENİM KAL EL'İ AKLIMDAN ÇIKARAMIYORUM.

LİNDA DANVERS ADI İLE TANINAN ESMER GÜZELİ KIZIN KAFASI, KUŞKULARLA DOLUP TAŞIYORDU.
GEÇEN HAFTA KENDİSİNİ YOK ETMEK İSTEYENLERİ KESİN OLARAK TANIYORDU, KAL-EL...
BUNLAR, ONDAN İNTİKAM ALACAKLARDI.

İNTİKAMCILAR ŞEYTANCA PLANLARINA BENİ DE ÂLET ETMİŞLERDİ. BU YÜZDEN KAL-EL'İN DÜŞTÜĞÜ DURUMDAN BEN DE SORUMLUYUM.

ŞANSIM VARMIŞ Kİ KAL-EL ONLARA KARŞI KOYDU VE BENİ NORMAL HALİME DÖNDÜRDÜ

"24 SAAT SONRA BENİ KALESİNE ÇAĞIRDI VE ONLARA KARŞILIK VERMEK İÇİN TASARLADIĞI PLANINI BANA ANLATTI..."

"BU PLAN, KAL-EL'E SÜPERGÜÇLERİNİ KAYBETTİREBİLİRDİ. HATTA ONU ÖLÜME BİLE GÖTÜREBİLİRDİ..."

ONU BU İŞTEN VAZGEÇİRMEYE ÇALIŞTIM, AMA YARARI OLMADI. VE O, GERİ DÖNENE KADAR...

-- BENİM DÜNYADA KALMAMI VE METROPOLİS'E GÖZ KULAK OLMAMI İSTEDİ...

YA GERİ GELMEZSE?.. YOO!.. BUNU DÜŞÜNMEMELİYİM.

SONUNDA BİZE KATILABİLDİNİZ, BAYAN DANVERS... ÜÇ KERE BAĞIRDIM SİZE...

ÖZÜR DİLERİM.

O SIRADA DÜNYADAN 20 BİN KİLOMETRE YUKARDA SEYREDEN UZAY MEKİĞİNDE İŞLER HİÇ DE İYİ BİTMEMEKTEYDİ...

METEOR YAĞMURU, GEMİNİN GÖVDESİNDEKİ KORUYUCU PLAKALARDAN ÇOĞUNU KOPARTTI...

ZOR BİR İNİŞE HAZIRLANMALIYIZ.

SAKİN OL FRANK.

KARŞIMIZA ÇIKANA BİR BAK HELE SEN!..

NE YAPIYOR? ÖYLE HIZLI HAREKET EDİYOR Kİ, ONU GÖREMİYORUM...
SÜPERMEN, BİZ ATMOSFERE GİRERKEN SÜPER NEFESİYLE MEKİĞİN BURUN KISMINI SOĞUTUYOR...
SÜPERMEN, AŞIRI ISIYA KARŞI GEMİYİ KORUMAYI SÜRDÜRDÜ VE UZAY MEKİĞİ, DÜNYAYA İNDİ.
BU, SÜPERMEN İÇİN SIRADAN BİR KURTARMA İŞİ. TORUNLARIMIZA ANLATIRIZ BUNU.
UMARIM SÜPERMEN, SONSUZA DEK YAŞAR. ONSUZ BİR DÜNYA DÜŞÜNEMİYORUM.
O ASTRONOT, SON SÖYLEDİĞİ SÖZÜN GERÇEK OLABİLECEĞİNİ DÜŞÜNSEYDİ, ÇOK ÜZÜLÜRDÜ...
ÇÜNKÜ UZAY MEKİĞİNİ KURTARMAK, BELKİ DE SÜPERMENİN DÜNYADA YAPTIĞI SONİŞ OLACAK.
BİRKAÇ SAAT SONRA SÜPERMEN'İN BİRÇOK SIRRINI İÇİNDE SAKLAYAN YALNIZLIK KALESİNDE...
UZAY MEKİĞİNİ KURTARMAK, YAPTIĞIM BU İŞİN YANINDA ÇOK ÖNEMSİZ KALDI...
BU ARACI YAPMAK İÇİN İHTİYAÇ DUYDUĞUM ALAŞIMLARI, ÜÇ GALAKSİYİ DOLAŞARAK TOPLADIM.
AMA BU YARARLI BİR İŞTİ. BELKİ DE BU ARAÇ HAYATIMI KURTARACAK.
EĞER DÜŞMANIN ELİNE DÜŞERSEM, BU UZAY GEMİSİNİN, DÜNYA İLE VE BENİMLE İLİŞKİSİ OLMADIĞINA İNANMALARI....
AFAA
..GERE KİYOR!

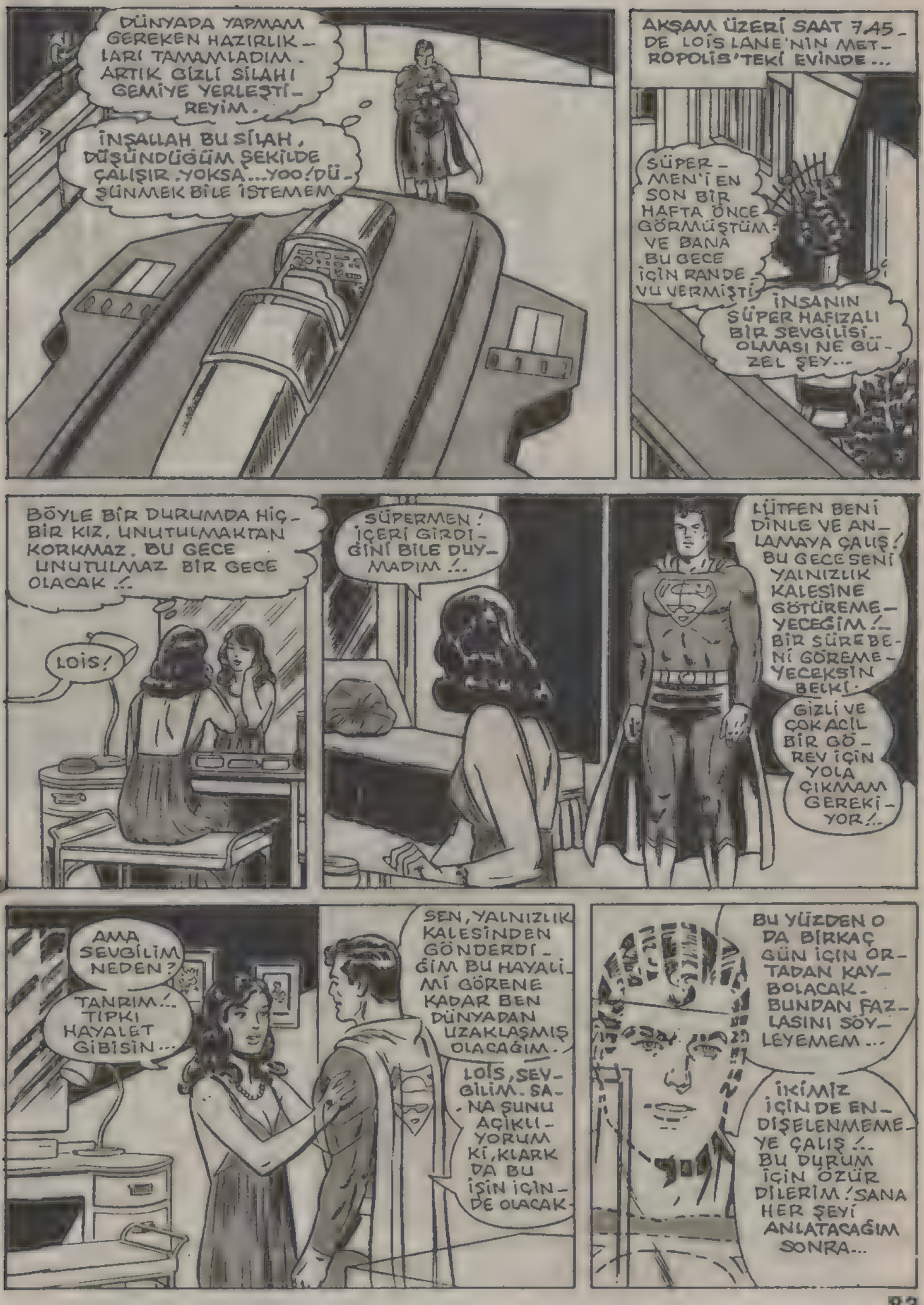
DÜNYADA YAPMAM GEREKEN HAZIRLIKLARI TAMAMLADIM. ARTIK GİZLİ SİLAHI GEMİYE YERLEŞTİREYİM.
İNŞALLAH BU SİLAH, DÜŞÜNDÜĞÜM ŞEKİLDE ÇALIŞIR. YOKSA... YOO! DÜŞÜNMEK BİLE İSTEMEM.
AKŞAM ÜZERİ SAAT 7.45 DE LOİS LANE'NİN METROPOLİS'TEKİ EVİNDE...
SÜPERMEN'İ EN SON BİR HAFTA ÖNCE GÖRMÜŞTÜM VE BANA BU GECE İÇİN RANDEVU VERMİŞTİ.
İNSANIN SÜPER HAFIZALI BİR SEVGİLİSİ.. OLMASI NE GÜZEL ŞEY...
BÖYLE BİR DURUMDA HİÇBİR KIZ, UNUTULMAKTAN KORKMAZ. BU GECE UNUTULMAZ BİR GECE OLACAK!..
LOİS!
SÜPERMEN! İÇERİ GİRDİĞİNİ BİLE DUYMADIM!..
LÜTFEN BENİ DİNLE VE ANLAMAYA ÇALIŞ! BU GECE SENİ YALNIZLIK KALESİNE GÖTÜREMEYECEĞİM!.. BİR SÜRE BENİ GÖREMEYECEKSİN BELKİ.
GİZLİ VE ÇOK ACİL BİR GÖREV İÇİN YOLA ÇIKMAM GEREKİYOR!..
AMA SEVGİLİM NEDEN?
TANRIM!.. TIPKI HAYALET GİBİSİN...
SEN, YALNIZLIK KALESİNDEN GÖNDERDİĞİM BU HAYALİMİ GÖRENE KADAR BEN DÜNYADAN UZAKLAŞMIŞ OLACAĞIM.
LOİS, SEVGİLİM. SANA ŞUNU AÇIKLIYORUM Kİ, KLARK DA BU İŞİN İÇİNDE OLACAK.
BU YÜZDEN O DA BİRKAÇ GÜN İÇİN ORTADAN KAYBOLACAK. BUNDAN FAZLASINI SÖYLEYEMEM...
İKİMİZ İÇİN DE ENDİŞELENMEMEYE ÇALIŞ!.. BU DURUM İÇİN ÖZÜR DİLERİM! SANA HER ŞEYİ ANLATACAĞIM SONRA...

AYRILMADAN ÖNCE BİR KEZ DAHA SENİ SEVDİĞİMİ SÖYLEMEK İSTİYORUM LOİS...
OH, SÜPERMEN!..
BU DA GEÇEN SEFERKİ SÖZLERİNE BENZEDİ.
BANA ANLATTIĞINDAN ÇOK DAHA CİDDİ BİR DURUMLA KARŞI KARŞIYA OLMA!...
BENİM KENDİSİNİ GÖRMEMİ İSTEMEDİ. BU YÜZDEN BURAYA GELMEDİ...
SEVGİLİM, NERDE OLURSAN OL, HANGİ İŞİ YAPARSAN YAP...
...UNUTMA Kİ TÜM SEVGİM SENİNLE BERABER OLACAK.
O ANDA LOİS LANE'NİN DUALARINI GÖNDERDİĞİ ADAM, UZAYDA YOL ALMAKTAYDI. SON HIZLA...
BU ÇETENİN ELEMANLARI İLK KEZ BİR ARAYA GELDİKLERİNDE KENDİLERİNE "SÜPERBOY'DAN İNTİKAM ALMAK İSTEYENLER" ADINI VERDİLER.
YAŞAMIMIN YARISINDA ONLARIN SİNSİ SALDIRILARI İLE UĞRAŞTIM...
ÖNCE UZAYDAKİ KANUN KAÇAKLARI İLE BİRLİK OLDULAR. DAHA SONRA DA YABANCI GÜÇLERLE İŞBİRLİĞİ YAPTILAR...
HER UZAY YOLCULUĞUMDA BANA ENGEL OLMAYA ÇALIŞTILAR, AMA HER SEFERİNDE DE YENİLDİLER...
YILLAR BOYUNCA BEN ONLARI YENDİKÇE DÜŞMANLARIM DA ÇOĞALMAYA BAŞLADI...
BENİ YOK ETMEK İÇİN DE KURNAZCA PLANLAR YAPMAYA BAŞLADILAR...

WHAMM
ÇOCUKLUK GÜNLERİMDE İLK SALDIRILARINA BAŞLADILAR. KRİPTO İLE BENİ BİRBİRİMİZE DÜŞÜRÜP DÖVÜŞTÜRDÜLER.
BEN BÜYÜDÜKÇE TÜRLÜ SUİKASTLER HAZIRLADILAR. BU ACIMASIZ İNSANLARIN BANA BİR DAHA NE ZAMAN ....
.. SALDIRACAKLARINI BİLEMEDİĞİMDEN, HİÇ RAHAT BİR NEFES ALAMADIM...

AMA SON OLAYDA SÜPERKIZ'I KENDİLERİNE ALET EDİP BANA SALDIRTINCA ONLARA KARŞILIK VERMEM GEREKTİĞİNE İNANDIM.
BANA SALDIRMALARINI BEKLEMEKTENSE PEŞLERİNE DÜŞMEYİ YEĞLEDİM.

ŞİMDİ, İNTİKAM HAREKATININ İKİNCİ KISMINA GELDİM.
SON HAZIRLIKLARIMI YAPMADAN RAKİPLERİME YAKLAŞMAK İSTEMİYORUM!

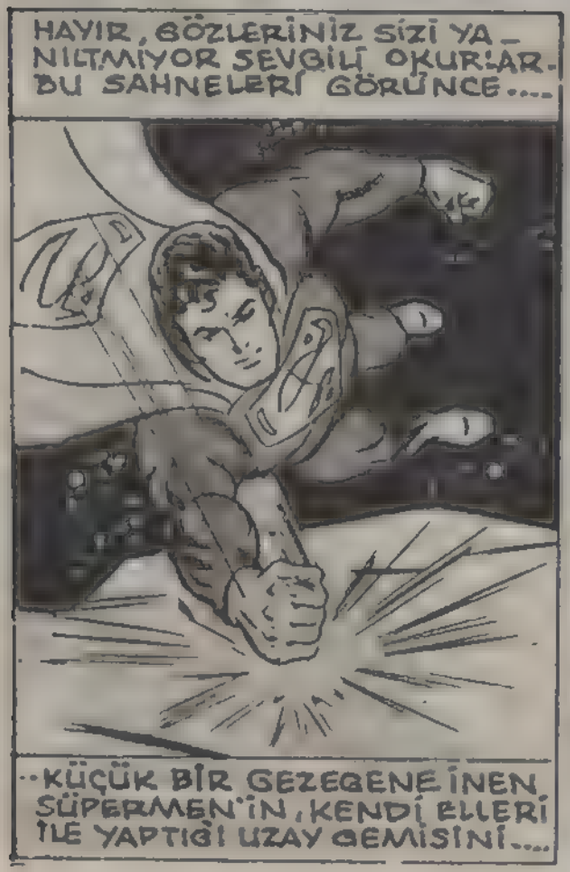
HAYIR, GÖZLERİNİZ SİZİ YANILTMIYOR SEVGİLİ OKURLAR. BU SAHNELERİ GÖRÜNCE....
..KÜÇÜK BİR GEZEGENE İNEN SÜPERMEN'İN, KENDİ ELLERİ İLE YAPTIĞI UZAY GEMİSİNİ....

..SÜPER GÜCÜYLE TAHRİP EDEREK ÖFKESİNİ GEMİDEN ÇIKARMAK İSTEDİĞİNİ SANIYORSUNUZ...
ŞİMDİ ÇOK DİKKATLİ OLMALIYIM.
GEMİDE HASAR YAPARKEN ....
..TÜM AYRINTILARI DÜŞÜNMELİYİM.
GEMİ BURADAN 3 İLA 4,5 MİLYON KM. UZAKLAŞINCA BOZULMALI. DAHA ÖNCE DEĞİL...

SONRA...

ŞİMDİ İŞİN EN ÖNEMLİ YERİNE GELDİK - KALEDEN GETİRDİĞİM ŞU DEĞİŞİM AYGITINI KULLANAYIM.

DAHA ÖNCE DENEMEYE FIRSAT BULAMADIM. AMA AYGITTA UFAK BİR KUSUR VARSA... O ZAMAN KÖTÜ...

DEĞİŞİM AYGITI: BAŞKA BİR DÜNYADAN GETİRİLMİŞ OLAN MUCİZEVİ İŞLER GÖREN BİR MAKİNE...

HARİKA AYGIT ÇALIŞTI VE HEDEFİNE IŞIN GÖNDERMEYE BAŞLADI.

DEĞİŞİKLİĞİ HİSSETMEYE BAŞLADIM. BİYOLOJİK AYARLAR TAMAMLANINCA...

..İNTİKAM HAREKÂTIMI GERÇEKLEŞTİRMEK İÇİN 150 SAAT VAKTİM OLACAK.

HER AN HESAPTA OLMAYAN TEHLİKELERLE KARŞILAŞABİLECEĞİM, 150 ZOR SAATPLANIMDA EN KÜÇÜK BİR YANILGI BİLE OLMAMALI.

AZ SONRA UZAY ARACI, KÜÇÜK GEZEGENDEN KALKARAK GENE UZAYIN DERİNLİKLERİNE DALDI...

HEDEF, TAM İLERDEKİ GALAKSİNİN, BİLİNMEYEN BİR NOKTASIYDI.

İZLERİNİ YENİDEN TAKİBE BAŞLAYAYIM. YOKSA ONLARI KAYBEDERİM.

İNTİKAMCILARLA SAVAŞTIĞIM BUNCA YIL BOYUNCA, İLK KEZ ONLARI UZAYDA TAKİP ETMENİN BİR YOLUNU BULMUŞ BULUNUYORUM. SAKLANDIKLARI YENİ YERİ DE BÖYLECE BULACAĞIM!

ŞİMDİ BÜTÜN AVANTAJLAR, BENİM ELİMDE.

VE HER ŞEY YOLUNDA GİDERSE SÜPERMEN İLK KEZ AVCI, SALDIRGANLAR DA AV OLACAK...!

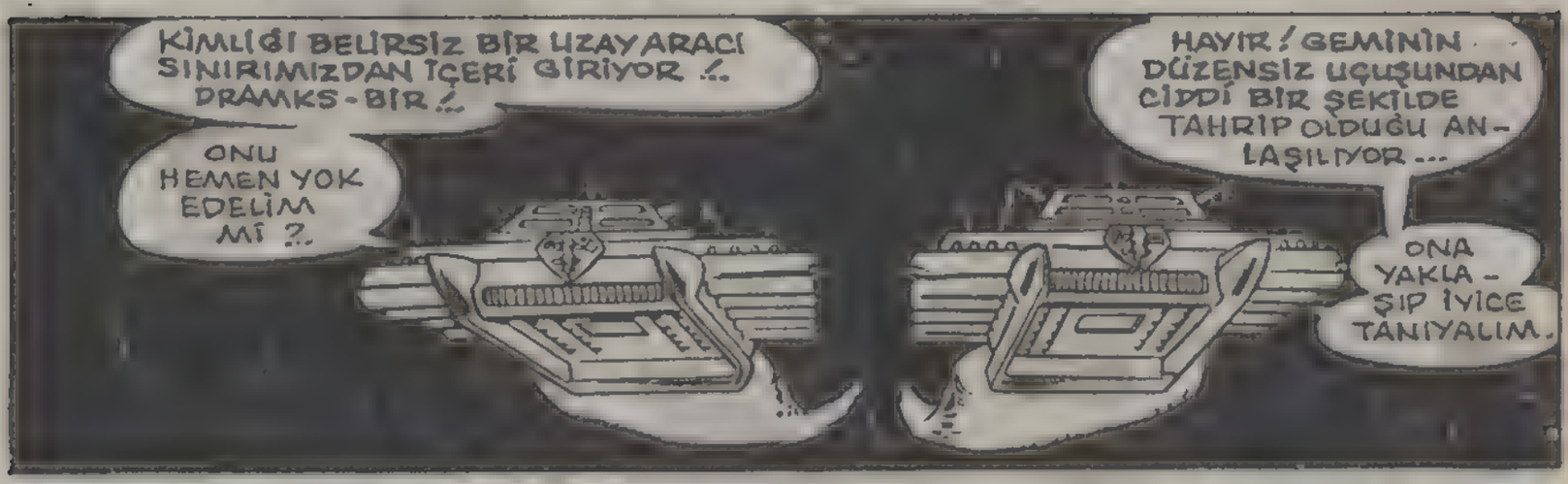
KİMLİĞİ BELİRSİZ BİR UZAYARACI SINIRIMIZDAN İÇERİ GİRİYOR !.. DRAMKS-BİR !..
ONU HEMEN YOK EDELİM Mİ ?..
HAYIR ! GEMİNİN DÜZENSİZ UÇUŞUNDAN CİDDİ BİR ŞEKİLDE TAHRİP OLDUĞU ANLAŞILIYOR...
ONA YAKLAŞIP İYİCE TANIYALIM.

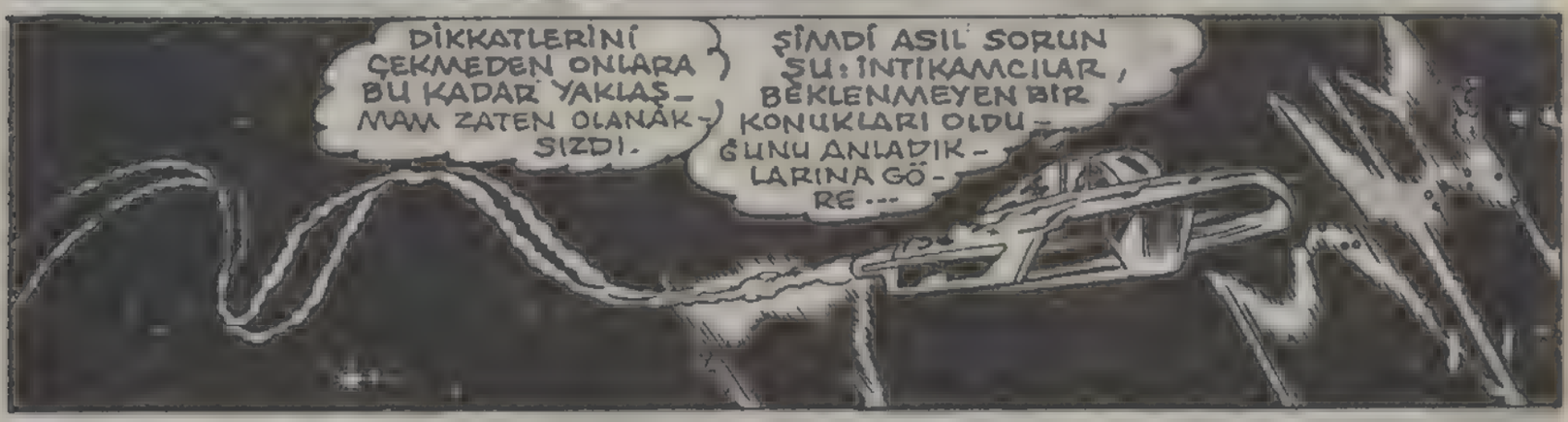
DİKKATLERİNİ ÇEKMEDEN ONLARA BU KADAR YAKLAŞMAM ZATEN OLANAKSIZDI.
ŞİMDİ ASIL SORUN ŞU: İNTİKAMCILAR, BEKLENMEYEN BİR KONUKLARI OLDUĞUNU ANLADIKLARINA GÖRE...

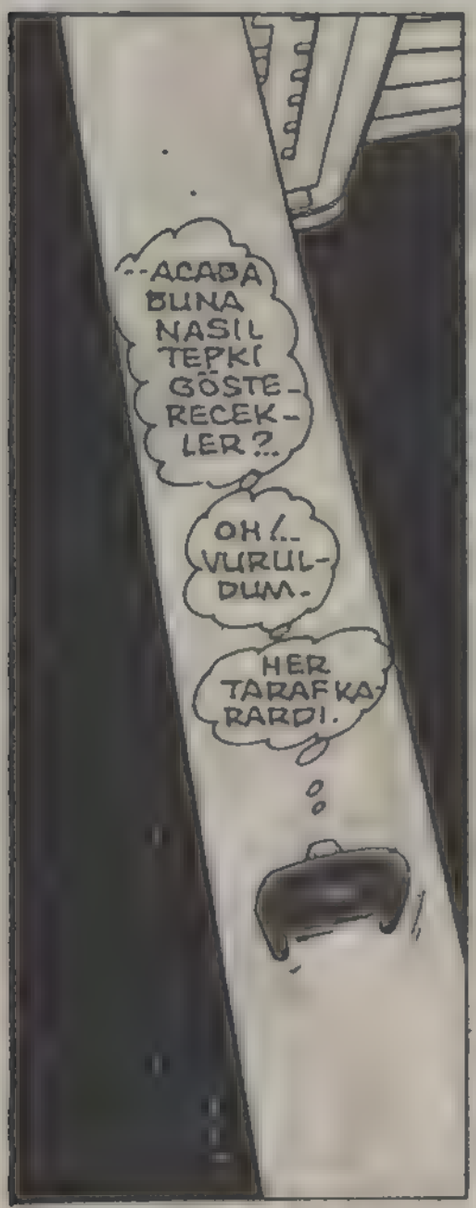
...ACABA BUNA NASIL TEPKİ GÖSTERECEKLER?..
OH !.. VURULDUM.
HER TARAFKARDI.

AYGITLARIMIZ, UZAY ARACININ İTİCİ VE JİROSKOBİK SİSTEMLERİNDE ARIZA OLDUĞUNU GÖSTERDİ
HER ZAMANKİ YÖNTEMİMİZİ UYGULAYARAK, GEMİYE ÇEKİCİ IŞINLAR GÖNDERMEDEN ÖNCE PİLOTUNU BAYILTTIK.
ELİMİZE GEÇTİĞİNDE GEMİYİ İNCELEYECEĞİZ.

VE TAHRİP OLMUŞ İSİMSİZ ARAÇ, DEV UZAY GEMİSİNİN İÇİNE ALINDI. BİR SÜRE SONRA...
SİLAH KULLANMAYA GEREK YOK. ÇÜNKÜ PİLOT, BİZİM İÇİN TEHLİKELİ OLMAYACAK !
YAPTIĞIMIZ İNCELEMEDE, GEMİNİN TİYORBA GALAKSİSİ ALAŞIMLARINDAN YAPILDIĞINI ANLADIK.

AZ SONRA PİLOT KABİNİ ZORLA AÇILMIŞTI...

TİYORBA GALAKSİSİNDE YAŞAYAN O KADAR ÇOK DEĞİŞİK CANLI TÜRÜ VAR Kİ, BU YARATIĞI YADIRGAMAMIZ ÇOK NORMAL.

BU YARATIK BELKİ DE GEZEGENLER ARASI ÇİFTLEŞMENİN SONUCUDUR.

KÖKÜNÜN NERDEN GELDİĞİ BENİ İLGİLENDİRMEZ. KENDİNE GELMEDEN BU YARATIĞI YOK EDİN!

GEMİSİNİ GÖZDEN GEÇİRİN. YARARLANABİLECEĞİMİZ SİLAHLAR VAR MI, BAKIN...

NASIL EMREDERSEN DRAMKS BİR...

EVET SEVGİLİ OKURLAR... GÖRDÜKLERİNİZ YALAN DEĞİL. SÜPER VÜCUDUNDAKİ TÜM MOLEKÜLLERİN DEĞİŞMİŞ OLMASINA RAĞMEN...

--ÖLÜME MAHKUM EDİLEN KİŞİ SÜPERMEN'DİR.

TANINMAYACAK BİR ŞEKİL ALMIŞ OLAN SÜPERMEN, UZAY GEMİSİNİN BAŞKA BİR BÖLÜMÜNE GÖTÜRÜLDÜ.

BUHARLAŞTIRMA FIRINI HAZIR. BESLEYİCİ KAYIŞI HAREKETE GEÇİR.

TAMAM JUMROKS. AZ SONRA YABANCI YOK OLACAK!

ANİDEN DUVARDAKİ HOPARLÖRDEN EMREDEN BİR SES ORTALIĞI DOLDURDU.

DİKKAT JUMROKS! YABANCIYI ÖLDÜRMEYİN! ONU ÖLDÜRMEYİN!

EDİNDİĞİMİZ YENİ BİLGİLERE GÖRE YABANCIYA ZARAR VERMEMEMİZ GEREK. ONU HEMEN ANA MERKEZE GETİRİN...

EMİR BİRAZ DAHA GEÇ GELMİŞ OLSAYDI, HER ŞEY BİTMİŞ OLACAKTI. TAM ZAMANINDA GELDİ...

BELİRSİZ BİR SÜRE SONRA TAMAMEN ŞEKİL DEĞİŞTİRMİŞ OLAN SÜPERMEN CANLANMAYA BAŞLAMIŞTI...

SELAM YABANCI!.. SENİN VÜCUT YAPINI BİLEMEDİĞİMİZ İÇİN NE KADAR ZAMANDA KENDİNE GELECEĞİNİ TAHMİN EDEMEDİK.

ANLAYAMADIĞIM GARİP SESLER DUYUYORUM...

TİYORBA GALAKSİSİNDEKİ DİLİ KONUŞUYORSUN...

BU KÜÇÜK KÜRE, HEPİMİZİN KULLANDIĞI YILDIZLAR ARASI LİSANI SANA HEMEN ÖĞRETİR.

ANLADIM ŞİMDİ. DEN PLİROKS GEZEGENİNDEN VLATU!

SÜPERMEN ONLARIN DİLİNİ HEMEN KONUŞMAYA BAŞLAMIŞTI...

SON HATIRLADIĞIM ŞEY, UZAY GEMİMDE HER ŞEYİN KARARMASI.

DAHA SONRA BANA NE OLDU?..

ADIM NİRYANA! YAKALADIĞIMIZ TÜM YABANCILAR GİBİ SEN DE KENDİ YÖNTEMİMİZLE ÖLDÜRÜLECEKTİN.

AMA SON ANDA...

--TAHRİP OLMUŞ ARACINI İNCELERKEN BULDUĞUMUZ BİR ŞEY YÜZÜNDEN YÜKSEK KONSEY SENİ AFFETTİ.

UZAY GEMİNİ YAMRU YUMRU YAPAN ŞEYİN ÇOK GÜÇLÜ YUMRUKLAR OLDUĞUNU ANLADIK...

O KORKUNÇ OLAYI ÇOK İYİ HATIRLIYORUM. UZAYDA YAPTIĞIM TÜM YOLCULUKLAR SIRASINDA HİÇ BU KADAR GÜÇLÜ BİR YARATIĞA RASTLAMAMIŞTIM...

RİGULA GEZEGENİNE AİT BİR NAKLİYE GEMİSİNE SALDIRMAK ÜZEREYDİM.

"BU TÜR GEMİLERİN ÇOĞUNLUKLA YILDIZLAR ARASINDA PARA TAŞIDIĞINI BİLİYORDUM. HİÇBİR KORSAN, BUNA DAYANAMAZDI..."

GEMİYE BİR MOTON IŞINI GÖNDERİRSEM TÜM SAVUNMA SİSTEMLERİ BOZULUR.

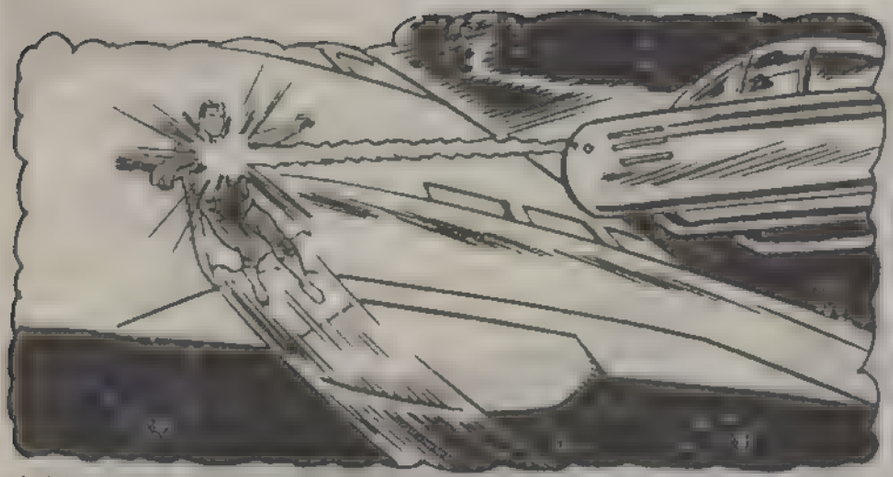

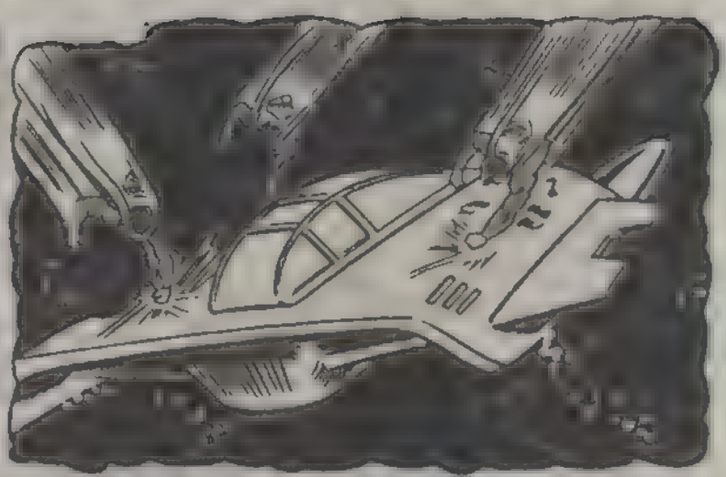

"AMA DAHA IŞININ HEDEFİNE VARMADAN, DAHA ÖNCE HİÇ GÖRMEDİĞİM PELERİNLİ BİR YARATIK IŞININ YOLUNU KESTİ. BU İŞİ NASIL YAPTIĞINI MERAK EDİYORSUN DEĞİL Mİ? HER CANLIYI KÜL EDEN IŞINA, VÜCUDU İLE ENGEL OLDU ..."

"AMA BU SADECE BAŞLANGIÇTI. DAHA SONRA BANA SALDIRMAYA BAŞLADI. UZAY ARACIMA ÇIPLAK YUMRUKLARI İLE VURDU. MENGENEDEN GEÇMİŞ GİBİ OLMUŞTUM ..."

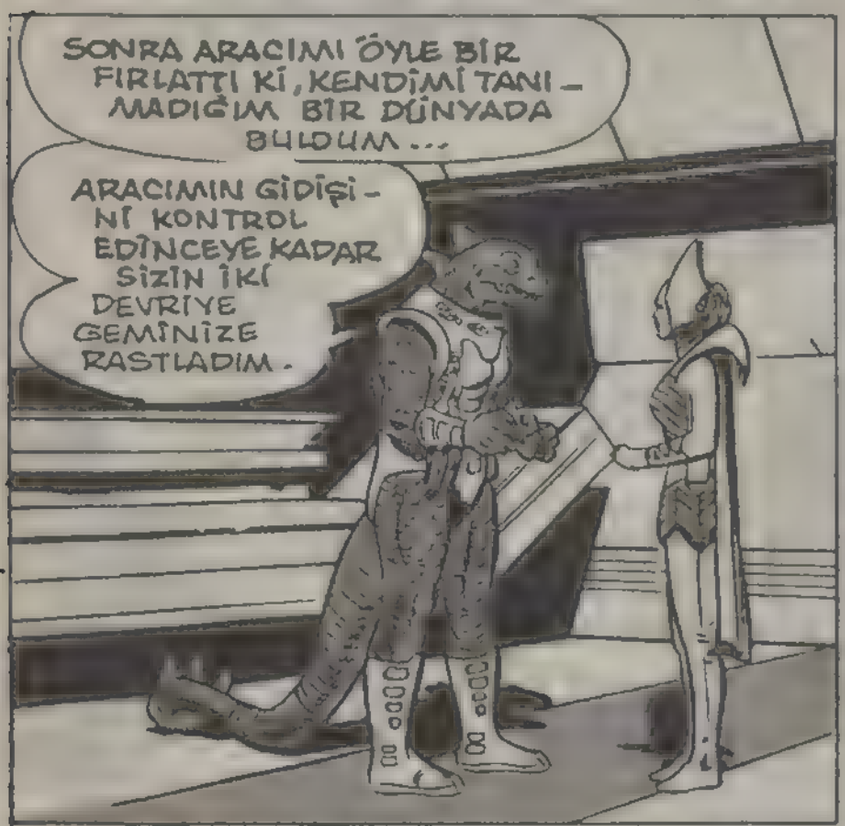

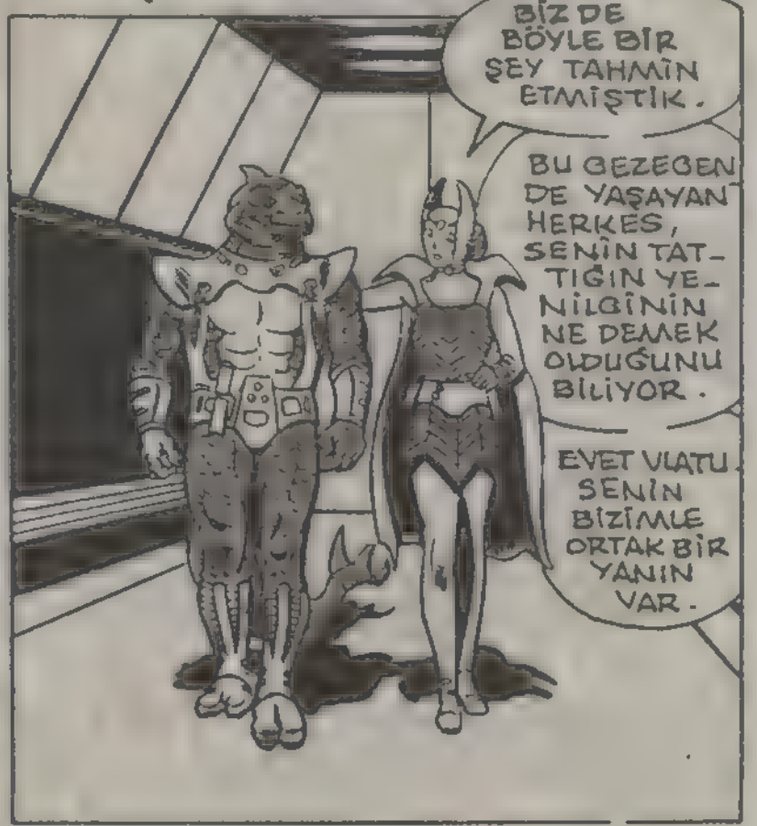

BU BANA SALDIRAN PELERİNLİ ADAMA ÇOK BENZİYOR...
AMA ONUN ÖNÜNDE DURAN ŞU ADAMLAR, NEDEN DİZ ÇÖKÜP BAŞLARINI EĞMİŞLER?..
YERDEKİ ADAMLAR ÖNCE MIRILDANMAYA BAŞLADILAR...
SÜPERMEN'E ÖLÜM!.. SÜPERMEN'E ÖLÜM!..
DAHA SONRA DA KORO HALİNDE BAĞIRMAYA BAŞLAMIŞLARDI...
SÜPERMEN'E ACI!.. SÜPERMEN'E ISTIRAP VE ÖLÜM!
KÖTÜ NİYETLİ SESLER YÜKSELDİKÇE İNANILMAZ BİR ŞEYE YOL AÇMIŞLARDI.
SÜPERMENE ÖLÜM!.. SÜPERMEN'E ACI, ISTIRAP!
HERŞEYİ GÖRÜYORUM, AMA ANLAYAMIYORUM.
ÖYLEYSE SANA ANLATAYIM BEN, VLATU.

HER GÜN BU AVLU-YA YENİ BİR SÜPERMEN HEYKELİ DİKİLİR. ÖZEL BİR MADDEDEN YAPILAN BU HEYKEL, YÜKSEK SESLE ŞARKI SÖYLEDİĞİMİZ ZAMAN ERİR.
SÜPERMEN! DEMEK DÜŞMANIMIN ADI BU...
YANİ BU DÜN-YADA YAŞAYAN HERKES, SÜPER YARATIĞA KARŞI NEFRET BESLİYOR, ÖYLE Mİ?..
HEPİMİZ VLATU! BU YÜZDEN TÜM EVRENDE SÜPERMEN'DEN İNTİKAM ALMAK İSTEYENLER DİYE TANINIYORUZ...
KRİPTONLUYA DUYDUĞUMUZ ORTAK KİN YÜZÜNDEN BİR ARAYA GELDİK HEPİMİZ...
VE YİNE BU KİN, HER HAREKETİMİZİ YÖNLENDİRİYOR.
BEN DE BU YÜZDEN ÖLÜMDEN KURTULDUM
ÇOK KISA BİR SÜRE İÇİN GÖRÜNMEZ BİR IŞIN HAVADA SÜZÜLEREK GELDİ...
VE HEDEFİNE, VLATU ADINDAKİ YABANCI YARATIĞIN BEYNİNE DOĞRU YÖNLENEREK ULAŞTI...
EVET, VLATU! SENİ BU YÜZDEN BAĞIŞLADIK.
LİDERİMİZ DRAMKS-BİR, YÜKSEK KONSEYİ, SENİN BİZE YARARLI OLABİLECEĞİNE İNANDIRDI.
UZAKTAN İNCELEME İŞLEMİMİZ BAŞLADI, DRAMKS.
SONUÇLAR DA HEMEN ORTAYA ÇIKTI--
BU BEYİN OKUMA AYGITININ ORTAYA ÇIKARDIĞINA GÖRE YENİ KONUĞUMUZ BİR DAHİYMİŞ, FOM.
SENİN SANDIĞIN GİBİ CASUS DEĞİLMİŞ...

EVET, AYGITA GÖRE VLATU, ŞİMDİYE KADAR HİÇ YALAN SÖYLEMEMİŞ. AMA ONA GÜVENMEMEMİZ GEREKİYOR GİBİ BİR HİS VAR İÇİMDE...
EN DEĞERLİ DANIŞMANIM OLDUĞUN İÇİN FİKİRLERİNE SAYGI DUYARIM, FOM.
AMA BU YABANCI ÜSTÜNDE YAPTIĞIMIZ İNCELEME DOĞRUYSA VLATU, HARİKA BİR YARATIK. BÜYÜK GÜCE VE DAYANIKLILIĞA SAHİP BİRİ...
VE TÜM TESTLERİMİZDEN BAŞARİYLE GEÇERSE BİZE YARARLI OLUR.
NELER OLUYOR? İNTİKAMCILARIN SÜPERMEN ÜZERİNDE YAPTIĞI İNCELEME, NEDEN KAHRAMANIMIZIN GERÇEK KİMLİĞİNİ VE DÜŞÜNCELERİNİ ORTAYA ÇIKARAMADI?.
YOKSA SÜPERMEN'İN YAPTIĞI PLANLAR, GÖRÜNENDEN ÇOK MU DAHA DEĞİŞİK?.
İNTİKAMCILAR, YILLAR ÖNCE BİR ARAYA GELDİKTEN SONRA BİR ÇOK GALAKSİDE GİZLİ ÜSLER KURMAYA BAŞLADILAR...
BU TEDBİRLER GERÇEKTEN GEREKLİ MİYDİ
GEREKLİ DEĞİL ZORUNLUYDU, VLATU. İNTİKAMCILARIN KURULUŞUNDAN BERİ SÜPERMEN BİR ÇOK KEZ ÜSLERİMİZİN YERLERİNİ BULMAYI DENEDİ. AMA BAŞARAMADI.
BİR ŞEY SORABİLİR MİYİM NİRYANA?
KURULUŞUNUZUN AMACI, NE OLURSA OLSUN, SÜPERMEN'İ ORTADAN KALDIRMAK... ÖYLE DEĞİL Mİ?
FAKAT NEREYE BAKSAM HER TARAFTA SÜPERMEN'İN HEYKELLERİNİ GÖRÜYORUM.
NEDEN?

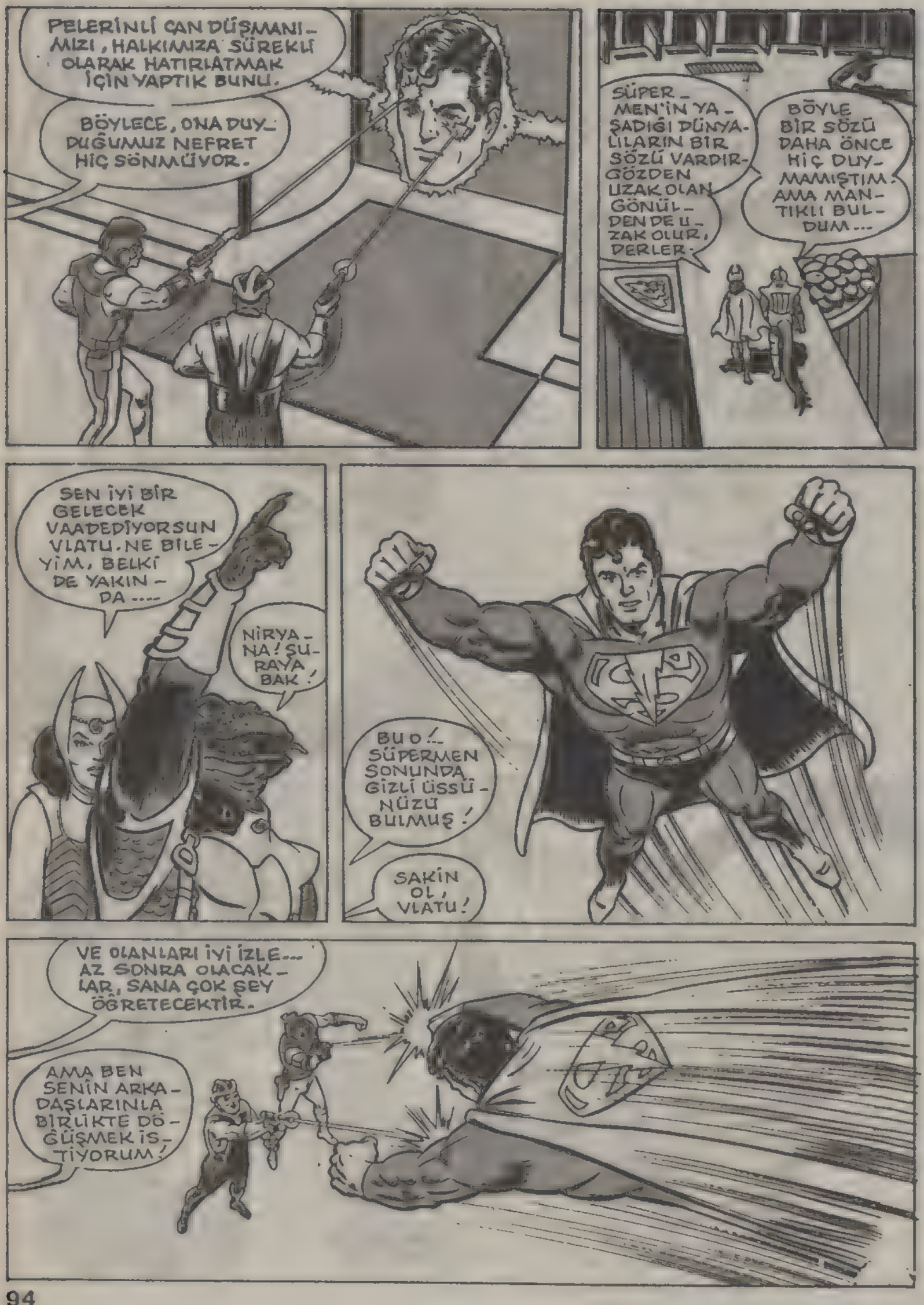
PELERİNLİ CAN DÜŞMANIMIZI, HALKIMIZA SÜREKLİ OLARAK HATIRLATMAK İÇİN YAPTIK BUNU.
BÖYLECE, ONA DUYDUĞUMUZ NEFRET HİÇ SÖNMÜYOR.
SÜPERMEN'İN YAŞADIĞI DÜNYALILARIN BİR SÖZÜ VARDIR- GÖZDEN UZAK OLAN GÖNÜLDEN DE UZAK OLUR, DERLER.
BÖYLE BİR SÖZÜ DAHA ÖNCE HİÇ DUYMAMIŞTIM. AMA MANTIKLI BULDUM...
SEN İYİ BİR GELECEK VAADEDİYORSUN VLATU. NE BİLEYİM, BELKİ DE YAKINDA....
NİRYANA! ŞURAYA BAK!
BU O!.. SÜPERMEN SONUNDA GİZLİ ÜSSÜNÜZÜ BULMUŞ!
SAKİN OL, VLATU!
VE OLANLARI İYİ İZLE... AZ SONRA OLACAKLAR, SANA ÇOK ŞEY ÖĞRETECEKTİR.
AMA BEN SENİN ARKADAŞLARINLA BİRLİKTE DÖĞÜŞMEK İSTİYORUM!

BIRAK BENİ NİRYANA! BENİ NEDEN TUTUYORSUN?..
BU DÖĞÜŞE DAHA HAZIR DEĞİLSİN.
GÖRDÜĞÜN SÜPERMEN, ASLINDA GERÇEK DÜŞMANIMIZ DEĞİL.
O SENTETİK MADDEDEN YAPILMIŞ CANSIZ BİR SÜPERMEN. ONUN GÜÇLERİ BU SENTETİK SÜPERMEN'E DE VERİLMİŞ.
AMA BİR VATANDAŞINIZA SALDIRIYOR.
BU, BİZİM UYGULADIĞIMIZ BİR YÖNTEM, VLATU. SÜPERMEN'İN BENZERİ SÜREKLİ ÇEVREMİZDE DOLAŞMASI İÇİN PLANLANDI.
VE İÇİMİZDEN BİRİ GÖRDÜĞÜ ANDA, HEMEN ONA SALDIRIR...
BU, BİZİM İÇİN BİR EĞİTİM OLUYOR...
VAY CANINA! İNTİKAMCI, DÖĞÜŞÜN ORTASINDA DEĞİŞMEYE BAŞLADI...
BU KLAKOK-UN ÖZELLİĞİDİR. VÜCUDUNU İKİ MİSLİ BÜYÜTEBİLİR. BAKALIM, DÖĞÜŞÜ KİM KAZANACAK
ŞURAYA BAK NİRYANA. SÜPERMEN ÖYLE BİR SALDIRIYA GEÇTİ Kİ, GÖZLE BİLE İZLENEMİYOR.
YAPTIĞIMIZ SÜPERMEN BENZERİ, AYNEN GERÇEK SÜPERMEN GİBİ DÖVÜŞÜR.
GÖRDÜĞÜN GİBİ.

DEVAMI GELECEK SAYIDA

18

Türkiye'de yayın hakkı B YAYINLARI na aittir.
(BİLKA-Bilim Kültür Araştırma, Yayıncılık Ltd.Şti.)

SON SALDIRI

İKİNCİ BÖLÜM

SÜPERMEN'DEN İNTİKAM ALMAK İSTEYENLER GRUBU, UZAYDAKİ MİLYARLARCA YILDIZIN ARASINDA BULUNAN BİR GEZEGENDE ÜS KURMUŞLARDIR. BURADA, EVRENİN EN BÜYÜK KAHRAMANI, NEF.. RET UYANDIRMAKTA, LANETLENMEKTEDİR. DÜŞMANLARI İLE KENDİ ÜLKELERİNDE SAVAŞMAYA KARARLI OLAN SÜPERMEN, HAYATININ EN BÜYÜK TEHLİKESİYLE KARŞI KARŞIYA GELMİŞTİR...

GALAKSİ BİNASININ 20. KATINDA SAAT 6 HABERLERİ YAYINA HAZIRLANMAK ÜZEREYDİ...

YAYINA 4 DAKİKA KALDI. SANDRA, LANA OL - SEN'E BİR BAKAR MISIN? MAKYAJ ODASINA!

TAMAM BAY KOYLE!

İKİ HAFTADIR KLARK'IN YERİNE HABERLERİ OKUMAK NASIL OLUYOR, CİMİ?

ÖNCE ALIŞAMAYACAĞIMI SANMIŞTIM LANA... AMA BU İŞ GİDEREK SARIYOR BENİ...!

ÇİLLERİMİ KAPATMA, ELEN. ONLAR BANA KİŞİLİK KAZANDIRIYOR

KLARK KENT'İN NEREDE OLDUĞUNU SÖYLEYEBİLECEK BİRİ ÇIKSA KENDİMİ ÇOK RAHATLAMIŞ HİSSEDERİM.

SENİ ANLIYORUM CİMİ...

SMALVİL LİSESİNDE KLARK İLE SINIF ARKADAŞIYDIK: O ZAMAN DA BÖYLE ORTALIKTAN KAYBOLURDU. AMA MORGAN EDGE'YE TELEFON EDEREK GERİ DÖNECEĞİNİ BİLMEDİĞİNİ SÖYLEMEK VE AÇIKLAMA YAPMAMAK, CESARETİŞİ.

DOĞRU. EĞER BU İŞİ BEN YAPSAYDIM; PERRİ VAYT, BENİ ASARDI.

TANRIM..! İNANAMIYORUM!

VAY CANINA! KLARK BU! HENÜZ DÖNMÜŞ OLMALI.

İŞTE HABER KAĞIDI. MAKYAJ YAPMANA VAKİT YOK. ZATEN İYİSİN...

İYİYİM, COŞ!

VAY VAY! DEMEK TELEVİZYONUN ESRARENGİZ ADAMI ANİDEN ORTAYA ÇIKARAK BİZİ ONURLANDIRMAYA KARAR VERDİ...
GEVEZELİĞİ BIRAK LANA. 8 SANİYE KALDI...
İYİ AKŞAMLAR BEN LANA LANG...
VE BEN KLARK KENT. SİZE 6 HABERLERİNİ SUNUYORUZ.
AKŞAMIN EN ÖNEMLİ HABERİ..
33 KAT YUKARDA, GALAKSİ HABER MERKEZİNİN SAHİBİ MORGAN EDGE'NİN OFİSİNDE...
..YANİ 6'YA 3 KALA ANİDEN Mİ İÇERİ GİRDİ?..
ŞU ANDA LONDRA İLE KONUŞUYORUM, KOYLE-BİTİNCE HEMEN GELİRİM...
GEREKİRSE İPLE BAĞLAYIN. ONU MUTLAKA TUTUN.
BEN LANA LANG.
VE BEN KLARK KENT. TÜM ARKADAŞLARIM ADINA HEPİNİZE HARİKA AKŞAMLAR DİLERİM...
HARİKA AKŞAMLAR MI? SEN ÖNCE BÖYLE ŞEY SÖYLEMEZDİN.
SANA NE OLDU KLARK? BAY EDGE HABERLERİN KAPANIŞINI KENDİ ELİYLE YAZDI. AMA SEN BUNA UYMADIN...
..ÖYLEMİ. ÖZÜR DİLERİM, ÇOŞ.
HMMM... SÜPER KIZ'A İŞLERİ BERBAT EDEBİLECEĞİMİ SÖYLEMİŞTİM...
EN İYİSİ SAKİN OLUP ELİMDEN GELENİ YAPMALIYIM...
YAPTIĞIM YANLIŞIN NEDENİ, ŞU KORKUNÇ BAŞAĞRISI OLMALI. İYİ BİR UYKU ÇEKERSEM DÜZELİRİM...
YOO! GİTME. BAY EDGE SENİ GÖRMEYE GELECEK...

DUYUYOR MUSUN KENT? ÜLSERİM AZ-MADAN GERİ DÖN!

ADAMI DUYDUN KLARK.

COŞKOYLE VE MORGAN EDGE'Yİ ATLATTIĞIN İÇİN SENİ SUÇLAMIYORUM. ONLAR SADECE SENİ MERAK EDİYORLAR.

AMA BEN DE SENİN EN İYİ ARKADAŞIN OLARAK ENDİŞELİ-YİM DOS-TUM. UMA-RIM, BANA GÜVENİP AÇIKLAR-SIN.

BU BİR GÜVEN SORUNU DEĞİL CİMİ. ÖYLE OLSAYDI, AÇIKLARDIM...

NEREYE GİTTİĞİMİ YA DA NEDEN GİTTİĞİMİ SANA SÖYLE-YEMEM, CİMİ.

ŞİMDİ GİDEYİM. İLGİN İÇİN TEŞEK-KÜR EDE-RİM.

KLARK BAZEN ÇOK ANLA-ŞILMAZ OLUYOR. SON GÜN-LERDE DE HALTER ÇALIŞI-YOR OL-MALI...

KOLUM SANKİ MENGE-NEYE GİRDİ.

BİRKAÇ DAKİKA SONRA, BİR-İKİ KAT AŞAĞIDA YUMUŞAK BAŞLI MUHABİR KLARK KENT, KOŞARAK ODASINA VARMAYI BAŞARMIŞTI...

BEN ASANSÖ-RE BİNERKEN LANA LANG DA BENİ İZLEMEK İÇİN MER-DİVENLERDE İNMEYE BAŞLAMIŞTI.

BURAYA GELDİ-ĞİNDEN EMİNİM.

BİR YER-LERDE SAKLANI-YOR OLMALI. BENİM DAV-RANIŞIMIN NEDENİNİ ÖĞREN-MEK İSTİYOR...

AMA DÜŞ KIRIKLIĞINA UĞRAYACAK.

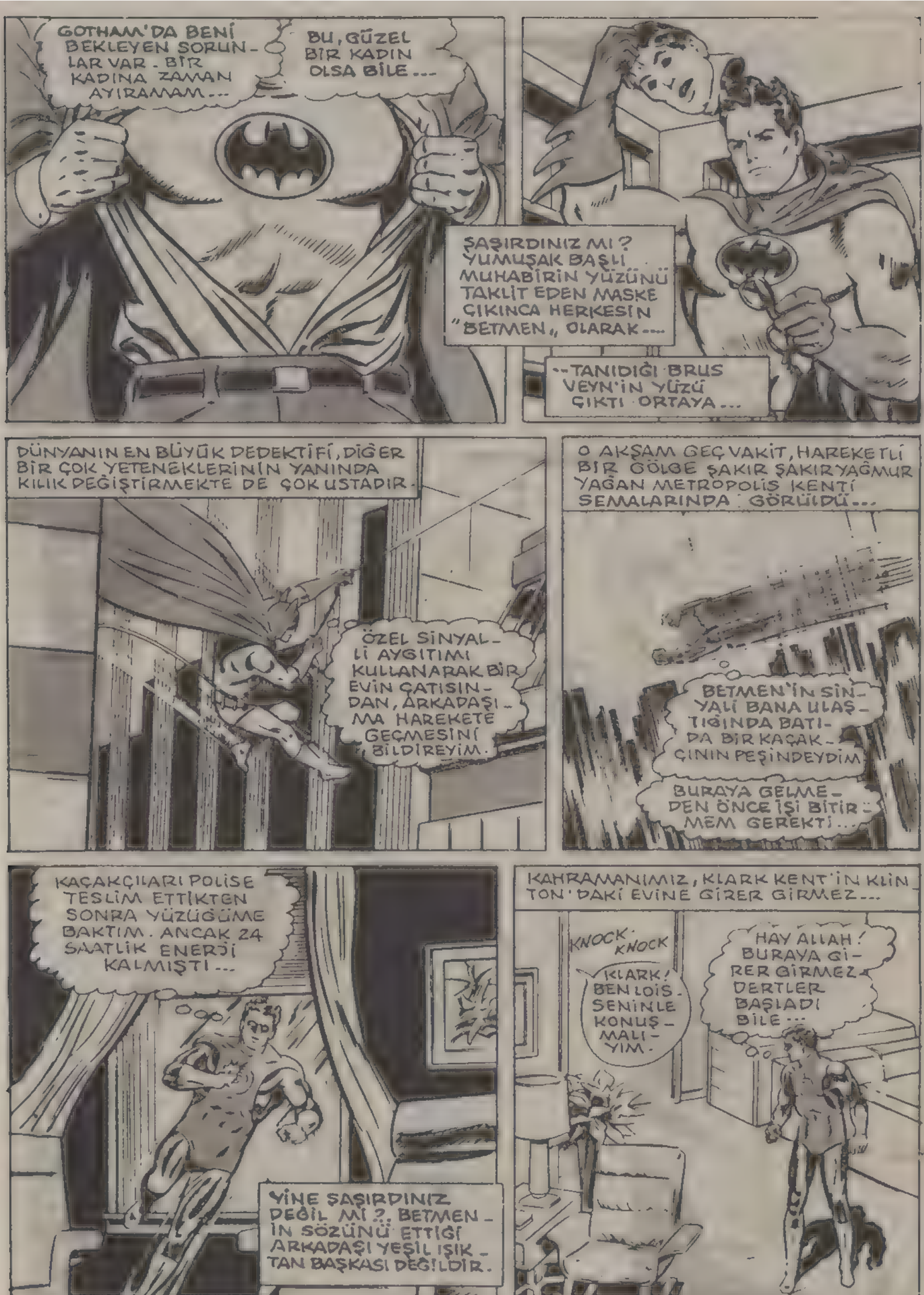
GOTHAM'DA BENİ BEKLEYEN SORUNLAR VAR - BİR KADINA ZAMAN AYIRAMAM...
BU, GÜZEL BİR KADIN OLSA BİLE...
ŞAŞIRDINIZ MI? YUMUŞAK BAŞLI MUHABİRİN YÜZÜNÜ TAKLİT EDEN MASKE ÇIKINCA HERKESİN "BETMEN" OLARAK...
...TANIDIĞI BRUS VEYN'İN YÜZÜ ÇIKTI ORTAYA...
DÜNYANIN EN BÜYÜK DEDEKTİFİ, DİĞER BİR ÇOK YETENEKLERİNİN YANINDA KILIK DEĞİŞTİRMEKTE DE ÇOK USTADIR.
ÖZEL SİNYALLİ AYGITIMI KULLANARAK BİR EVİN ÇATISINDAN, ARKADAŞIMA HAREKETE GEÇMESİNİ BİLDİREYİM.
O AKŞAM GEÇ VAKİT, HAREKETLİ BİR GÖLGE ŞAKIR ŞAKIR YAĞMUR YAĞAN METROPOLİS KENTİ SEMALARINDA GÖRÜLDÜ...
BETMEN'İN SİNYALİ BANA ULAŞTIĞINDA BATIDA BİR KAÇAKÇININ PEŞİNDEYDİM.
BURAYA GELMEDEN ÖNCE İŞİ BİTİRMEM GEREKTİ...
KAÇAKÇILARI POLİSE TESLİM ETTİKTEN SONRA YÜZÜĞÜME BAKTIM. ANCAK 24 SAATLİK ENERJİ KALMIŞTI...
YİNE ŞAŞIRDINIZ DEĞİL Mİ?, BETMEN'İN SÖZÜNÜ ETTİĞİ ARKADAŞI YEŞİL IŞIKTAN BAŞKASI DEĞİLDİR.
KAHRAMANIMIZ, KLARK KENT'İN KLİNTON'DAKİ EVİNE GİRER GİRMEZ...
KNOCK KNOCK
KLARK! BEN LOİS. SENİNLE KONUŞMALIYIM.
HAY ALLAH! BURAYA GİRER GİRMEZ DERTLER BAŞLADI BİLE...

GÜÇ YÜZÜĞÜMÜ KULLANARAK KLARK KENT'İN BENZERİ OLAYIM. AYNI ZAMANDA ONUN GİYSİLERİNİ DE GİYMELİYİM.
SESİNİ DE TAKLİT ETMEM GEREK
KLARK! LÜTFEN KAPIYI AÇ!.. KLARK!
LOİS!.. İLİKLERİNE KADAR ISLANMIŞSIN!
CİMİ SENİN DÖNDÜĞÜNÜ SÖYLEYİNCE HEMEN KOŞTUM- YAĞMUR, UMURUMDA BİLE DEĞİLDİ.
SÜPERMEN'İN TEHLİKELİ BİR GÖREVE GİTTİĞİNİ BİLİYORUM. GİTMEDEN VEDA ETTİ BANA.
BU İŞE SEN DE DAHİLMİŞSİN. ONA YARDIM EDİYORMUŞSUN, KLARK.
EVET LOİS... AMA...
BU GİZLİ GÖREV İÇİN SÜPERMEN'E, KİMSEYE BİR ŞEY SÖYLEMEYECEĞİNE DAİR SÖZ VERMİŞ OLMALISIN...
BEN BUNU ÖĞRENMEK İÇİN GELMEDİM BURAYA...
SENDEN TEK İSTEDİĞİM SÜPERMEN'İN İYİ OLDUĞUNU, BU GÖREVİNİN DE DİĞERLERİNDEN FARKI OLMADIĞINI SÖYLEMEN...
ASLINDA SÜPERMEN DE BANA FAZLA BİR ŞEY SÖYLEMİŞ DEĞİL, LOİS...
AMA AYRILIRKEN SANKİ BANA VEDA EDİYORMUŞ GİBİ İDİ... SANKİ DÖNMEYECEK GİBİYDİ.
SAKİN OL LOİS. ONA GÜVENMELİSİN.
ÇABUCAK DÖNSEN İYİ OLACAK SÜPERMEN. BU KIZI SENSİZ GÖRMEYE DAYANAMIYORUM.
KEŞKE KAROL FERRİS DE BANA KARŞI AYNI SEVGİYİ GÖSTERSE...

SÜPERMEN'İN SIRLARINI İÇİNDE SAKLAYAN, KUZEY KUTBUNDAKİ YALNIZLIK KALESİNDE ...
LOİS AZ ÖNCE YANIMDAN AYRILDIĞINDA PERİŞANDI. KUZENİNİN TEHLİKELİ BİR GÖREVE GİTTİĞİNİ ANLADI HER HALDE.
SEZGİLERİ KUVVETLİ BİR KADINMIŞ O, YEŞİL IŞIK.
PEKİ, BUNUN DIŞINDA YUMUŞAK BAŞLI MUHABİR ROLÜ NASIL GİDİYOR, YEŞİL IŞIK ?..
İYİ GİDİYOR SÜPER KIZ. LOİS ÇOK ÜZGÜN OLDUĞU İÇİN HİÇBİR ŞEY ANLAMADI...
BETMEN VE BEN, SÜPERMEN'İN GİZLİ KİMLİĞİ ORTAYA ÇIKMASIN DİYE BU ROLÜ SEVE SEVE OYNUYORUZ.
AMA SÜPERMEN'İN UZAKLARA GİTMESİNE NEDEN OLAN BU ESRARENGİZ GÖREVİ BİZE DE ANLATSANA.
ÖZÜR DİLERİM.
BU KONUDA KRİPTONLU YEMİNİ ETTİM. İNANIN BANA, ŞU ANDA SÜPERMEN'E YARDIM EDEMEZSİNİZ!..
SİZE YALNIZ ŞUNU SÖYLEYEBİLİRİM.
BİRİNİZİN İŞE KARIŞMASI SÜPERMEN'İN ÖLÜMÜNE YOL AÇAR
VAY CANINA! PEKİ SÜPER KIZ. BENİ İKNA ETTİN.
BENİ DE İKNA ETTİ. HEMEN GEZEGENİME RAPOR GÖNDERİP ÖĞRENDİĞİMİ FOMA İLETMELİYİM.
KLARK KENT'İN PENCERESİNE GİZLENEN BU YABANCI YARATIK DA NEYİN NESİ ?!
AMA AZ SONRA HER ŞEY AÇIKLIĞA KAVUŞACAKTIR...
BETMEN İLE BEN DAHA NE KADAR KLARK KENT ROLÜNÜ OYNAMAYI SÜRDÜRECEĞİZ?
BU ROLÜ OYNAMAYA DAHA 72 SAAT DEVAM EDİN LÜTFEN.

UMARIM, 72 SAAT SONRA KUZENİM, METROPOLİS ŞEHRİNE DÖNER...
SÜPERMEN, İŞİ BÖYLE PLANLAMIŞTI- ŞİMDİ BENİM NEWYORK'A DÖNMEM GEREKİYOR...
YEŞİL IŞIK'A...
SÖYLEMEDİM, AMA BEN LOİS'TEN FAZLA ENDİŞELENİYORUM.
SÜPERMEN BU GÖREVİN, ŞİMDİYE KADAR OLANLARIN EN TEHLİKELİSİ OLDUĞUNU SÖYLEDİ.
EN UFAK BİR YANLIŞ, EN UFAK BİR ZAMANLAMA HATASI OLURSA...
..CESUR KUZENİMİ BİR DAHA GÖREMEYECEĞİM.
DÜNYA SÜPERMEN'İ VE KLARK KENT'İ KAYBEDECEK.
ŞİMDİ SÜPER KIZI VE KUŞKULARINI BURADA BIRAKALIM....
..VE DİKKATİMİZİ BİNLERCE IŞIK YILI ÖTESİNE ÇEVİRELİM...
CANLILARIN PEK UĞRAMADIĞI UZAK BİR YILDIZ SİSTEMİNE...
GÖZDEN UZAK BİR GEZEGEN VARDIR BU YÖREDE. ACIMASIZ CANİLER, İNTİKAM ALMAK İÇİN BİR ARAYA GELMİŞLERDİR BURADA...
TÜM AMAÇLARI, NEFRET ETTİKLERİ KRİPTONLU SÜPERMEN'İ ORTADAN KALDIRMAKTIR... TEK HEDEF SÜPERMEN'DİR...

DİKKATİMİZİ DAHA DA ARTTIRARAK BU GEZEGENDE OLANLARI HEP BİRLİKTE İZLEYELİM ...
YAKINDA BİZİM İNANÇLARIMIZI PAYLAŞACAKSIN VLATU. VE O ZAMAN İNTİKAMCILARIN YENİ ÜYESİ OLACAKSIN.
YARDIMIN OLMASA BU KADAR ÇABUK BAŞARAMAZDIM, NİRYANA.
ARKADAŞLARIN, BENİM HASARA UĞRAMIŞ GEMİMİ BULDUKTAN SONRA SENLE BEN ...
BIRAK DUYGUSALLIĞI VLATU. SALDIRIYA UĞRADIK!..
SÜPERMEN, RAKİPLERİ SAVUNMASIZKEN SALDIRMAYI TERCİH EDİYOR.
DİKKAT ET NİRYANA! ISI SAÇAN BAKIŞLARINI SANA YÖNELTTİ.
ÇOK GEÇ! SICAKLIK TÜM VÜCUDUMU KAVURUYOR ...
BENİM IRKIM, AŞIRI SICAKLIĞA PAYANIKLIDIR. ONA BEN SALDIRACAĞIM!
ONA BİR YAKLAŞABİLSEM...
KWOK
BANA SENİ ALTETMEK İÇİN FIRSAT VERMİŞ OLURSUN..

AZ SONRA YENİLGİYE UĞRAYAN SAVAŞÇILAR, BİRBİRLERİNİ TESELLİ EDİYORLARDI...
BEN İYİYİM VLATU! SADECE ÜNİFORMAM, ISI SAÇAN IŞINDAN ZARAR GÖRDÜ...
BU YENİLGİDEN SONRA O PELERİNLİ HAİNİ ORTADAN KALDIRMAYA AZMETTİM.
GURURUNU DÜŞÜNÜP GERÇEK AMACINI UNUTMA! DEMİN SAVAŞTIĞIMIZ SADECE SÜPERMEN'İN BENZERİYDİ.
YÜKSEK KONSEY TARAFINDAN GÖRDÜĞÜ HER İNTİKAMCIYA SALDIRMASI İÇİN PROGRAMLANMIŞ BİR ŞEY O!
EVET, BİLİYORUM. BU, EĞİTİM PROGRAMININ BİR BÖLÜMÜ...
YASALARINIZA GÖRE GERÇEK SÜPERMEN'LE KARŞILAŞACAK SAVAŞÇININ ÖNCE BUNU YENMESİ GEREK!..
BU GÖREVİ ANCAK BEN YAPABİLİRİM. İNAN BANA, TÜM EVRENDE BENİM KADAR KRİPTONLUDAN NEFRET EDEN OLAMAZ...
KONSEY ÜYELERİ! BU YÜZÜ VE SESİ İYİCE İNCELEYİN.
BU YARATIK, GERÇEK GİBİ GÖRÜNMESİNE RAĞMEN BENCE ÇOK USTACA VE ZEKİCE YAPILMIŞ BİR TAKLİTTEN BAŞKA BİR ŞEY DEĞİL.
PLİROKS'LU VLATU!.. O, GERÇEK DÜŞMANIMIZDAN BAŞKASI DEĞİL!
O, DÜNYALI SÜPERMEN!

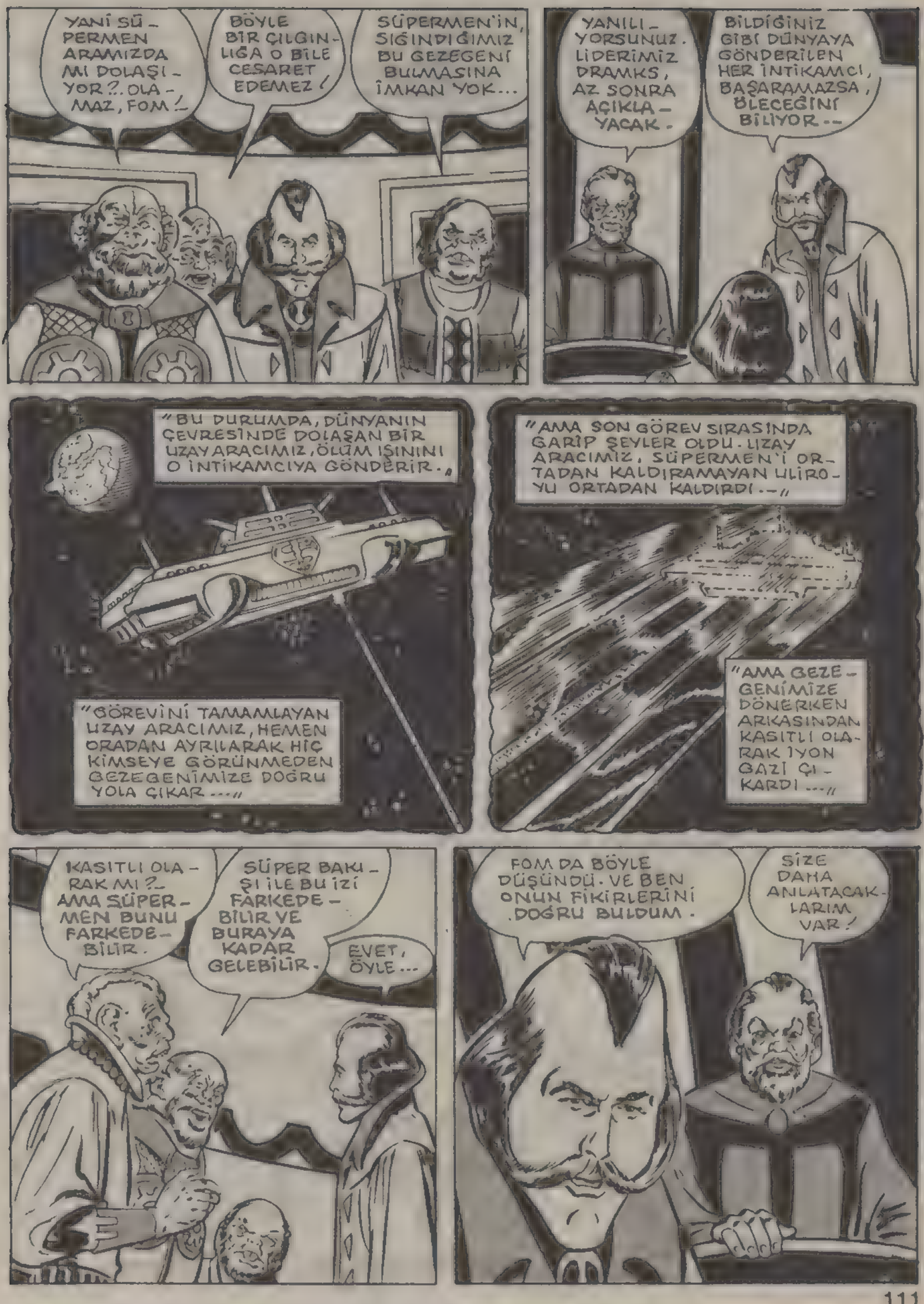
YANİ SÜPERMEN ARAMIZDA MI DOLAŞIYOR?. OLAMAZ, FOM!
BÖYLE BİR ÇILGINLIĞA O BİLE CESARET EDEMEZ!
SÜPERMEN'İN, SIĞINDIĞIMIZ BU GEZEGENİ BULMASINA İMKAN YOK...
YANILIYORSUNUZ. LİDERİMİZ DRAMKS, AZ SONRA AÇIKLAYACAK.
BİLDİĞİNİZ GİBİ DÜNYAYA GÖNDERİLEN HER İNTİKAMCI, BAŞARAMAZSA, ÖLECEĞİNİ BİLİYOR--
"BU DURUMDA, DÜNYANIN ÇEVRESİNDE DOLAŞAN BİR UZAY ARACIMIZ, ÖLÜM IŞININI O İNTİKAMCIYA GÖNDERİR."
"GÖREVİNİ TAMAMLAYAN UZAY ARACIMIZ, HEMEN ORADAN AYRILARAK HİÇ KİMSEYE GÖRÜNMEDEN GEZEGENİMİZE DOĞRU YOLA ÇIKAR...."
"AMA SON GÖREV SIRASINDA GARİP ŞEYLER OLDU. UZAY ARACIMIZ, SÜPERMEN'İ ORTADAN KALDIRAMAYAN ULİROYU ORTADAN KALDIRDI--"
"AMA GEZEGENİMİZE DÖNERKEN ARKASINDAN KASITLI OLARAK İYON GAZİ ÇIKARDI..."
KASITLI OLARAK MI?- AMA SÜPERMEN BUNU FARKEDEBİLİR.
SÜPER BAKIŞI İLE BU İZİ FARKEDEBİLİR VE BURAYA KADAR GELEBİLİR.
EVET, ÖYLE...
FOM DA BÖYLE DÜŞÜNDÜ. VE BEN ONUN FİKİRLERİNİ DOĞRU BULDUM.
SİZE DAHA ANLATACAKLARIM VAR!

VE O SIRADA..
SENDEN ÖNCE BİR ÇOK KAHRAMAN, SÜPERMEN'İ ÖLDÜRMEYİ DENEDİ. BUNLARIN HEPSİ DÜNYAYA GİDİP SÜPERMEN'İ ÖLDÜRMEK İÇİN CAN ATIYORLARDI.
BU SALONDA ONLARI GÖRECEKSİN!
NE MUHTEŞEM BİR MANZARA.
HEYKELLERİNİ GÖRDÜĞÜN BU ESKİ İNTİKAMCILAR, ORTAK DAVAMIZ İÇİN HAYATLARINI FEDA ETTİLER.
BU HEYKELLER, İNTİKAM HİSSİMİZİ DAHA DA KAMÇILIYOR..
BU ÖZLEMİNİZ, YAKINDA SONA ERECEK NİRYANA. SÜPERMEN'İN TAKLİDİNİ YENEREK GERÇEK SÜPERMEN'İ ÖLDÜRMEK İÇİN DÜNYAYA GİTMEYE HAK KAZANACAĞIM.
VE SANATÜM BENLİĞİMLE YEMİN EDERİM Kİ, ÖLEN BEN DEĞİL....
..SÜPERMEN OLACAK!
O ANDA İNTİKAMCILARIN MERKEZİ
..BUNDAN ÖNCE YAPTIĞIMIZ SÜPERMEN'İ ÖLDÜRME PLANLARIMIZDA HEP BAŞARISIZLIĞA UĞRADIK.
AYRICA KRİPTONLUYLA HEP ONUN GEZEGENİNDE, YANİ....
..DÜNYADA SAVAŞTIK...

DÜŞÜNDÜM Kİ EĞER DÜŞMANIMIZI BURAYA, KENDİ GEZEGENİMİZE GETİREBİLİRSEK, AVANTAJ BİZDE OLUR...
KİMSE SENİN HAKSIZ OLDUĞUNU SÖYLEMİYOR.
BELKİ DE SÜPERMEN'İ GERÇEKTEN BURAYA GETİREBİLİRİZ.
AMA VLATU, TÜM DENEMELERİMİZDEN GEÇTİ. O SÜPERMEN OLAMAZ.
BAKIN! SÜPERMEN'İN ŞU ANDA NE YAPTIĞINI ÖĞRENMEK İÇİN DÜNYAYA AJAN GÖNDERDİM.
VE KRİPTONLUNUN BİR SÜREDİR ORTALIKTA GÖRÜNMEDİĞİNİ ÖĞRENDİM. YAKIN ARKADAŞLARI BİLE NEREDE OLDUĞUNU BİLMİYOR.
SÜPERMEN SIK SIK GİZLİ GÖREV YAPMAK İÇİN DÜNYADAN UZAKLAŞIR, FOM. BU SADECE BİR RASLANTI OLABİLİR.
BU SIRADA KUŞKULANILAN KİŞİ NE YAPIYOR ACABA? ONA BİR BAKALIM...
İNTİKAMCILAR ARASINDA DUYGUSAL İLİŞKİLER YASAK, BİLİYORUM, AMA SENDEN AYRILMAK İSTEMİYORUM BİR TÜRLÜ, NİRYANA.
NELER HİSSETTİĞİNİ ANLIYORUM VLATU...
ÇÜNKÜ BEN DE AYNI ŞEYLERİ HİSSEDİYORUM... ŞEY... OH!..
VAY CANINA LANETLİ ADAM NİRYANA YI YAKALADI.
ŞİMDİ HER ZAMANKİNDEN DAHA KARARLIYIM

BU, SÜPERMEN'İN BENZERİNİN YAPTIĞI SON SALDIRI OLACAK...

O SIRADA YÜKSEK KONSEYDE...

VÜCUDUNU İNCELEDİK. KRİPTONLUYA HİÇ BENZEMEDİĞİNİ GÖRDÜK, VLATU'NUN

BEYNİ ÜZERİNDE YAPTIĞIMIZ İNCELEMEDE DE ONUN SÜPERMENDEN NEFRET ETTİĞİNİ ANLADIK.

ELİMİZDE BU KADAR ÇOK KANIT VARKEN HÂLÂ VLATU'NUN SÜPERMEN OLDUĞUNU NASIL SÖYLEYEBİLİRSİN, FOM?

ARKADAŞLAR! İSTERSENİZ ŞÖYLE BİR VARSAYIMDAN YOLA ÇIKALIM...

"SÜPERMEN'İN, YABANCI GEZEGENLERDEN TOPLADIĞI ALAŞIMLARDAN BİR UZAY GEMİSİ YAPTIĞINI, SONRA DA BU GEMİYİ TAHRİP ETTİĞİNİ DÜŞÜNELİM--"

"SÜPERMEN, SÜPER YUMRUKLARİYLE GEMİYE VURDUKTAN SONRA KENDİSİNE SALDIRILDIĞINI UYDURMUŞ OLABİLİR--"

"SONRA DÜŞMANIMIZ, KENDİ VÜCUDUNU GEÇİCİ OLARAK DEĞİŞTİREN GELİŞMİŞ BİR AYGIT KULLANMIŞ OLABİLİR..."

"BU TEHLİKELİ BİRİŞTİ. ÇÜNKÜ SÜPERMEN O SÜREDE YETENEKLERİNİ KAYBEDECEKTİ."

"DEĞİŞİMİ TAMAMLAMAK İÇİN SÜPERMEN BAŞKA BİR AYGITTAN DA YARARLANMIŞ OLABİLİR--"

"BÖYLECE SÜPERMEN'E AİT TÜM DÜŞÜNCE VE ANILARI BEYNİNDEN SİLMİŞ OLABİLİR..."

"ONUN YERİNE DE SÖZDE VLATU ADLI BİRİNİN ANILARINI VE SÜPERMEN'E DUYDUĞU NEFRETİ, BEYNİNE YERLEŞTİRDİ"

"BU YÜZDEN TAHRİP EDİLMİŞ GEMİSİ, BULUNDUĞUNDANBERİ ---"

"BU, İŞİN EN TEHLİKELİ BÖLÜMÜYDÜ. ÇÜNKÜ O ANDAN SONRA GERİDE SÜPERMEN'E AİT EN UFAK BİR İZ BİLE KALMAMIŞTI.--"

"..OYNADIĞI VLATU ROLÜ ÇOK İNANDIRICI OLDU. FAKAT BU KONU ÜSTÜNDE ÇOK İYİ DÜŞÜNÜN DOSTLARIM.--"

SÖYLEDİKLERİM DOĞRUYSA SİNSİ DÜŞMANIMIZ, İÇİMİZE SIZIP TÜM SIRLARIMIZI ÖĞRENEBİLİR.

İNANILMAYAN BİR ŞEYİ GERÇEKLEŞTİRMEKTEN DAHA İYİ BİR....

..PLAN OLABİLİR Mİ?

GEÇMİŞTE SÜPERMEN'İN BİZİ KAÇ KEZ ALTETTİĞİNİ HATIRLAYIN. VE ŞU VLATU'YA BİR KEZ DAHA BAKIN

BAŞ DÜŞMANIMIZIN BİZİ BİR KEZ DAHA FAKA BASTIRMADIĞINDAN EMİN OLABİLİR MİSİNİZ?..

BU SIRADA...

BAŞINDAN ÇIKAN ÖLDÜRÜCÜ ENERJİ, VATANDAŞLARINI KORKUTABİLİR NİRYANA, AMA SENİ...

..SADECE BİRAZCIK GIDIKLIYOR...

SENİ DAHA ÖNCE İNCELEDİM. ENERJİ HARCAYINCA GÜÇSÜZ KALDIĞINI BİLİYORUM.

UÇMA YETENEĞİNİ DE KABEDİYORSUN.

İYİ DÜŞÜNÜYORSUN NİRYANA.

KOZMİK ENERJİYLE DOLU BİR KOVANA DÜŞMEK, ONU ÖLDÜREBİLİRDİ.

GERÇEK SÜPERMEN'İN AKSİNE BU YAPMA SÜPERMEN, RAKİBİNİ ÖLDÜRÜYOR.

VLATU, NİRYANA'YI TUTUP YERE BIRAKTI. SONRA...

DİKKAT ET! SÜPERMEN DÜRÜST DÖVÜŞMEK İÇİN DEĞİL, HER KAVGAYI KAZANMAK İÇİN PROGRAMLANMIŞTIR.

BİLİYORUM.

VLATU! DEMEK SON YENİLGİDEN KISA SÜRE SONRA YENİDEN KARŞIMA ÇIKACAK CESARETİ BULDUN HA!

GÜÇLÜ SÜPER NEFESİMLE BİR ÜFLERSEM YERE ÇAKILIRSIN, BİLİYOR MUSUN?

AMA SÜPER NEFESİN YARATTIĞI RÜZGAR, VLATU'YU HİÇ ETKİLEMEMİŞTİ.

ÇOK GÜZEL DÜŞÜNDÜN İNTİKAMCI. RÜZGARIN, VÜCUDUNU YALAYIP GEÇMESİ İÇİN KENDİNE ÇOK UYGUN BİR ŞEKİL VERDİN.

AMA YİNE DE SÜPER YUMRUKLARIMDAN....

WHOOOOSH!

--KURTULAMAYACAKSIN!..
GRAAAK
SONOLARAKDA...
--SANA ÖYLE BİR DERS VERECEĞİM Kİ BOŞ ŞEYLERLE ÖĞÜNEN İNTİKAMCILARIN HEPSİ....
--BUNDAN DERS ALSIN!..
OH VLATU! GEVEZELİĞİNLE BAŞINA NELER AÇTIN...
VLATU'NUN İÇABINA BAKTI!.. SÜPERMEN'İN BENZERİ DAHA ÖNCE DE BÖYLE ŞEYLER YAPMIŞTI --
TÜM KAVGALAR AYNI ŞEKİLDE SONUÇLANIYOR.
TALİHSİZ İNTİKAMCI, ARKADAŞLARININ GÖZLERİ ÖNÜNDE ÖLECEK!..
KEŞKE VLATU'YA YARDIM EDEBİLSEK...
--AMA YASALARIMIZA GÖRE BU YASAKTIR!..
SÜPERMEN, AVININ TEKRAR KENDİNE GELMESİNİ BEKLİYOR...
BAKIN! VLATU, DIŞARIYA BİNADAN TOPLADIĞI MALZEMELERİ FIRLATIYOR!
VLATU'YU BİRAZ FAZLA MI KÜÇÜMSEDİK ACABA?..

HAYIR! VLATU ÇOK KORKAKMIŞ. ŞURAYA BAKIN...! YAPMA SÜPERMEN-DEN KAÇIYOR!..

KAVGADAN KAÇMANIN KÜÇÜK DÜŞÜRÜCÜ BIR ŞEY OLDUĞUNU BİLMESİ GEREK.

TABİİ BİLİYOR- BU YAPTIĞININ KESİNLİKLE BİR BAŞKA AÇIKLAMA-SI OLMALI...

KAÇTIĞI YERİ GÖR-MÜYOR MU-SUN NİRYA-NA? KÖR MÜSÜN?

KENDİ UZAY GEMİSİNİN BULUNDUĞU HAN-GARA GİRDİ. KOR-KAK VLATU! HEM BİZİ HEMDE GEZEGE-Nİ TERKEDECEK!..

VLATU, BU GEMİYLE SÜ-PERMEN'DEN KAÇAMAYA-CAĞINI BİL-MELİ...

BU NE ÇIL-GINLIK... VLATU, GEMİ-Yİ SÜPERMEN İN ÜZERİNE DOĞRU SÜ-RÜYOR.

TAM BİR ÇILGINLIK BU! UZAY ARACI, YAP-MA SÜPERMEN'E ÇARPAR ÇARPMAZ PARÇALANACAK.

VLATU, ÇARPIŞMA-DAN AZ ÖNCE KENDİNİ ARAÇTAN DIŞA-RI FIRLATTI.

UZAY ARACININ ÇARPMASI YAPAY SÜPER MEN'İ ETKİ-LEMEZ.

İKİNCİ BÖLÜM SONU

İntikamcıların SONU

ÜÇÜNCÜ BÖLÜM

UZAY KORSANLARI, VE UZAY KATİLLERİ BİR ARAYA GELEREK İNTİKAM ÇETESİNİ KURMUŞLAR VE YILLAR BOYUNCA PELERİNLİ DÜŞMANLARINI ORTADAN KALDIRMAYA ÇALIŞMIŞLARDI... AMA HER DEFASINDA DA BAŞARISIZLIĞA UĞRAMIŞLARDI. FAKAT BU KEZ, AMAÇLARI GERÇEKLEŞMEK ÜZEREYDİ...

SELAM VLATU!..

SÜPERMEN'DEN İNTİKAM ALMAK İSTEYENLER ÇETESİ TARAFINDAN EN ONURLU GÖREVE HAK KAZANDIN. YAKINDA DÜŞMANIMIZI ORTADAN KALDIRMAK İÇİN DÜNYAYA GÖNDERİLECEKSİN.

İNŞALLAH DİĞERLERİNİN BAŞARAMADIĞINI BAŞARIR.

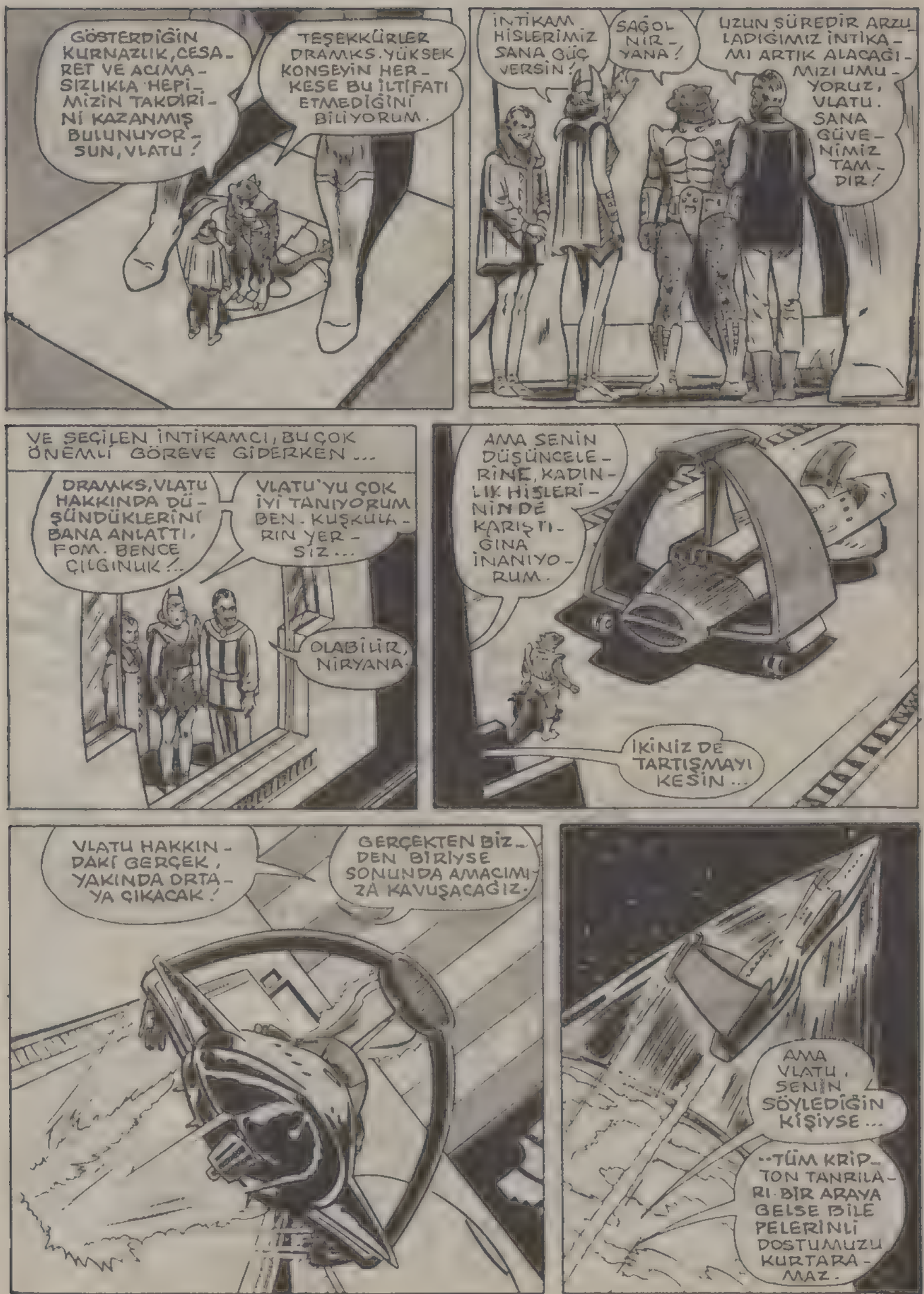
GÖSTERDİĞİN KURNAZLIK, CESARET VE ACIMASIZLIKLA HEPİMİZİN TAKDİRİNİ KAZANMIŞ BULUNUYORSUN, VLATU!
TEŞEKKÜRLER DRAMKS. YÜKSEK KONSEYİN HERKESE BU İLTİFATI ETMEDİĞİNİ BİLİYORUM.
İNTİKAM HİSLERİMİZ SANA GÜÇ VERSİN!
SAĞOL NIRYANA!
UZUN SÜREDİR ARZULADIĞIMIZ İNTİKAMI ARTIK ALACAĞIMIZI UMUYORUZ, VLATU. SANA GÜVENİMİZ TAMDIR!
VE SEÇİLEN İNTİKAMCI, BU ÇOK ÖNEMLİ GÖREVE GİDERKEN...
DRAMKS, VLATU HAKKINDA DÜŞÜNDÜKLERİNİ BANA ANLATTI, FOM. BENCE ÇILGINLIK!..
VLATU'YU ÇOK İYİ TANIYORUM BEN. KUŞKULARIN YERSİZ...
OLABİLİR, NIRYANA.
AMA SENİN DÜŞÜNCELERİNE, KADINLIK HİSLERİNİN DE KARIŞTIĞINA İNANIYORUM.
İKİNİZ DE TARTIŞMAYI KESİN...
VLATU HAKKINDAKİ GERÇEK, YAKINDA ORTAYA ÇIKACAK!
GERÇEKTEN BİZDEN BİRİYSE SONUNDA AMACIMIZA KAVUŞACAĞIZ.
AMA VLATU, SENİN SÖYLEDİĞİN KİŞİYSE...
...TÜM KRİPTON TANRILARI BİR ARAYA GELSE BİLE PELERİNLİ DOSTUMUZU KURTARAMAZ.

O SIRADA KARARLI BİRİ, UZAYIN DERİNLİKLERİNDE İLERLİYORDU...

ARTIK YOLUMU DEĞİŞTİRMEMİN ZAMANI GELDİ. BÖYLECE DÜNYANIN İÇİNDE BULUNDUĞU GÜNEŞ SİSTEMİNE GİRECEĞİM.

VE PELERİNLİ KURBANIMA YAKLAŞACAĞIM...

GÖREVİMİ BAŞARI İLE TAMAMLAYIN - CA DRAMKS VE ARKADAŞLARI BENİ EN BÜYÜK İNTİKAMCI DİYE SELAMLAYACAK.

ZAFERİMİN KANITI OLARAK KRİPTONLUNUN PELERİNİNİ ALACAĞIM

AMA İNTİKAM ÇETESİNE AİT UZAY GEMİSİ, IŞIK HIZINA ULAŞARAK UZAYIN BAŞKA BİR KATINA DOĞRU ÇIKARKEN...

HA?.. BANA. NELER OLUYOR BÖYLE?..

BAŞKA BİR UZAY KATINA ÇIKMAMI NEDEN OLDU BUNA?

SANKİ VARLIĞIMI KAYBEDİYOR GİBİYİM...

AMA AND İÇTİĞİM GÖREVİ TAMAMLAMADAN BÖYLE BİR ŞEY OLAMAZ...

ARGHHHHH...

AMA VLATU, KORKTUĞU GİBİ ÖLÜMÜN EŞİĞİNDE DEĞİLDİ...DAHA DOĞRUSU..

..ÇOK GARİP FİZİKSEL BİR DEĞİŞİME UĞRAMAYA BAŞLAMIŞTI...

KISA BİR SÜRE İÇİNDE İNTİKAM ÇETESİNİN KATİLİ ORTADAN KAYBOLDU.

VE ONUN YERİNE...

..SÜPERMEN ORTAYA ÇIKTI. AMA AKILLARI KARIŞTIRAN BU OLAY NASIL OLMUŞTU?..
UUH!.. 150 S.AT-LİK DEĞİŞİM SÜRECİ ŞUAN-DA BİTMİŞ OLMALI.
BİRAZ SABREDİN...
SEVGİLİ OKURLAR, SÜPERMEN BİLE HE-NÜZ HER ŞEYİ TAM OLARAK BİLMİYOR.
İNTİKAM ÇETE-SİNİN VERMİŞ OLDUĞU BİR UZAY ARACINI KULLANIYORUM. DEMEK VLATURO-LÜMÜ YUTTULAR..
YALNIZLIK KALESİNDEN GETİRDİĞİM DE-ĞİŞİM AYGITI OL-MASA BUNU BA-ŞARAMAZDIM.
BU AYGIT, SADECE VÜCUDUMUN YAPISINI DEĞİŞTİRMEK-LE KALMADI...
..BEYNİMİ BİLE DE-ĞİŞTİRDİ. BU YÜZ-DEN VLATU OLA-RAK GEÇİRDİĞİM 150 SAAT BOYUN-CA SÜPERMEN OLDU-ĞUMU BİLE BİLMİYOR-DUM.
DÜNYAYA DÖNENE KADAR, RO-LÜMDE NE KADAR BA-ŞARILI OL-DUĞUMU ANLAYAMA-YACAĞIM.
ŞİMDİ HAREKETE GEÇEYİM.
SÜPERMEN ISI SAÇAN BAKIŞLARINI GEMİNİN MAKİNELERİNE YÖNELTİN-CE, BÜYÜK BİR PATLAMA OLDU...
UÇAĞI YANIM-DA TAŞIMAMA GEREK YOKTU. YALNIZLIK KALESİNE NE KADAR ÇABUK DÖ-NERSEM, SORUNLARI O KADAR ÇABUK ÇÖ-ZERİM..

PELERİNLİ KAHRAMANIMIZ SÜPERMEN, DÜNYAYA DOĞRU YÖNELMİŞTİ.

KAFASINDA SADECE YAPACAĞI HAYATİ GÖREV İÇİN DÜŞÜNCELER BULUNUYORDU.

AMA GEZEGENDEN AYRILDIĞINDANBERİ KENDİSİNİ İZLEYEN İNTİKAM ÇETESİNİN, UZAY GEMİSİNİN FARKINDA OLMAMIŞTI...

TİRDU'DAN ÇETE ÜSSÜNE... VLATU'YU İZLEMEYE DEVAM EDİYORUZ.

FOM'UN VLATU HAKKINDAKİ KUŞKULARI DOĞRULANDI...!

EVET! DOĞRULANDI.

O SIRADA DÜNYADA, YALNIZLIK KALESİNİN ÇEVRESİNDE ŞİDDETLİ BİR KUZEY RÜZGÂRI ESMEKTEYDİ...

ESKİ HALİME DÖNMEK İÇİN TÜM AYGITLARI AYARLADIM.

ESKİ KRİPTONLU VÜCUDUMA KAVUŞUNCA VLATU'YA AİT HER ŞEY ORTADAN KAYBOLDU.

YALNIZ İNTİKAM ÇETESİNİN GEZEGENİNDE YAŞADIĞIM ANILAR VE BİLGİLER HÂLÂ AKLIMDA...

DEĞİŞİM AYGITINDA YAPTIĞIM BU DEĞİŞİKLİK SAYESİNDE, TÜM BU YARARLI BİLGİLER, TEK BİR ENERJİ KÜTLESİ HALİNE GELDİ. ŞİMDİ BU ENERJİYİ MAKİNE BEYNİMDEN ÇEKİYOR.

BUNDAN SONRA DA...

"ENERJİ KÜTLESİNİ YENİDEN BİLGİYE DÖNÜŞTÜRECEĞİZ..."

AZ SONRA SÜPER BİLGİSAYARIM BU DÖNÜŞÜMÜ YAPACAK...

BENDE DÜŞMANLARIM HAKKINDA VLATU'NUN ÖĞRENDİĞİNİ ÖĞRENECEĞİM.

AZ SONRA BİLGİSAYARIN EKRANI AYDINLANDI VE SÜPERMEN, GELİŞMİŞ BİR EĞİTİM MERKEZİNİ İNCELEMEYE KOYULDU...
HER TARAFTA BENİM DEV HEYKELLERİM VAR. İNTİKAMCILAR, ONLARI TAHRİP ETMEKTEN BÜYÜK ZEVK ALIYORLAR...
KENDİ KENDİMİ YOK ETMEM İÇİN BENİ EĞİTME-LERİNİ İZLE-MEK NE TUHAF!
AMA SÜPER-MEN'LE KARŞI-LAŞMAK ÜZERE DÜNYAYA GÖN-DERİLME HAKKINI NASIL KA-ZANDIM?
AMAN TANRIM! KENDİ BEN-ZERİMİN SAL-DIRISINA UĞ-RAMIŞIM. BANA ÇOK BENZEYEN, SÜPER GÜÇLERİ OLAN BİR TAKLİDİM!
TEK FARKI, GÖĞSÜNDEKİ S HARFİNDE BİR YARIK OLMASI. BU TAKLİT SÜPERMEN, HER HALDE İNTİKAM-CILARLA DÖĞÜ-ŞÜYOR...
ONLAR DA YETE-NEKLERİNİ ARTTIRI-YORLAR...
BURADA DA UZAY GEMİSİNİ, BENZERİ-ME FIRLATIYORUM...
BÖYLE BİR YOLA NEDEN BAŞVUR-DUM ACABA?

BA-DOOOM M!
ANLAŞILDI. GEMİNİN MAKİNELERİNDE BİRTAKIM AYARLAR YAPMIŞIM.
BÖYLECE PATLAMADA, UZAY ARACI İLE BENZERİM DE BUHARLAŞARAK YOK OLMUŞ...
SÜPERMEN'İN BENZERİNİ YENEN ÇOK OLMUŞ, AMA KİMSE ONU YOK EDEMEMİŞ.
BU YÜZDEN BENİ SÜPERMEN'LE KARŞILAŞACAK KİŞİ OLARAK SEÇMİŞLER...
VLATU'NUN, SÜPERMEN'İ ÖLDÜREBİLECEK TEK KİŞİ OLDUĞUNA DÜŞMANLARIMI İNANDIRMIŞIM.
BU SIRADA SÜPERMEN'İN YÜZÜNDE KENDİNE GÜVENDİĞİNİ GÖSTEREN BİR GÜLÜMSEME BELİRMİŞTİ...
GÖRÜNÜŞE GÖRE, İNTİKAM HAREKATIM BAŞARIYA ULAŞMIŞ.
GENÇLİK YILLARIMDAN BERİ İNTİKAM ÇETESİ BAŞIMA BELÂ OLMUŞTU. SONUNDA ARALARINA GİRDİM.
İNTİKAM ÇETESİNİN ÜSSÜ HAKKINDA ÖĞRENDİĞİM HER BİLGİYİ DEĞERLENDİRMELİYİM.
ANCAK BU ŞEKİLDE İNTİKAMCILARIN SALDIRILARINA KESİN OLARAK SON VERECEK BİR PLAN YAPABİLİRİM.
KAL-EL!
BU SES, YALNIZLIK KALESİNE SERBESTÇE GİREBİLEN DİĞER KRİPTONLUYA, YANİ SÜPERMEN'İN KUZENİ SÜPERKIZ'A AİTTİ...
HEEY! BİLGİSAYAR'LA ÖYLE MEŞGULDUM Kİ FARKEDEMEDİM.
HER HALDE GÖREVİNDE BÜYÜK BAŞARI ELDE ETTİN, KAL-EL...
EVET. BİR ÇOK BİLGİYLE GERİ DÖNDÜM. İNTİKAMCILARIN EYLEMLERİNE SON VEREBİLİRİM.
ANLATMA!.. GEÇİRDİĞİN KORKUNÇ DENEYİMİ DİNLEMEK BİLE İSTEMEM...

AMA TÜM DÜNYALILAR ADINA, SANA HOŞGELDİN DİYORUM, KAL-EL!
TEŞEKKÜR EDERİM. O İNTİKAMCILARDAN BİR ADIM ÖNE GEÇTİĞİM İÇİN NE KADAR MEMNUNUM BİLEMEZSİN.

BU SIRADA BİNLERCE KİLOMETRE ÖTEDE, METROPOLİS ŞEHRİNDE GÜNEŞ ÇOKTAN BATMIŞTI...
SÜPERMEN'İN GİZLİ BİR GÖREVLE BAŞKA GALAKSİYE GİTMESİNDEN BUYANA BİR HAFTA GEÇTİ...
DANA ENDİŞELENECEK BİR ŞEY OLMADIĞINI SÖYLEDİ, AMA İNANAMADIM

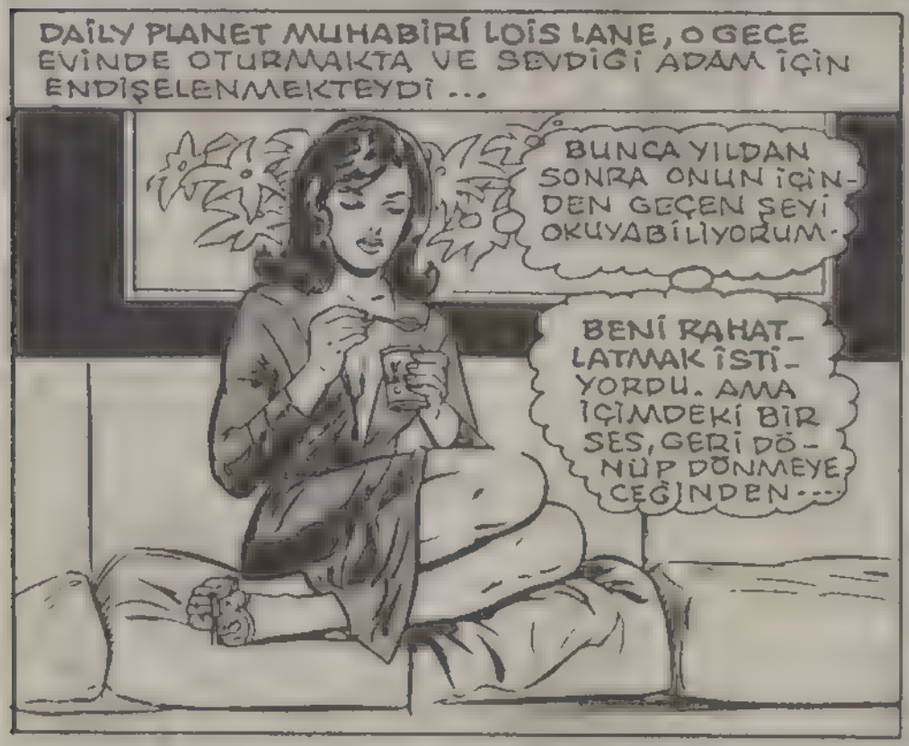
DAİLY PLANET MUHABİRİ LOİS LANE, O GECE EVİNDE OTURMAKTA VE SEVDİĞİ ADAM İÇİN ENDİŞELENMEKTEYDİ...
BUNCA YILDAN SONRA ONUN İÇİNDEN GEÇEN ŞEYİ OKUYABİLİYORUM.
BENİ RAHATLATMAK İSTİYORDU. AMA İÇİMDEKİ BİR SES, GERİ DÖNÜP DÖNMEYECEĞİNDEN...

...KENDİSİNİN BİLE EMİN OLMADIĞINI SÖYLÜYORDU.
THWIPP
O DA NE?..

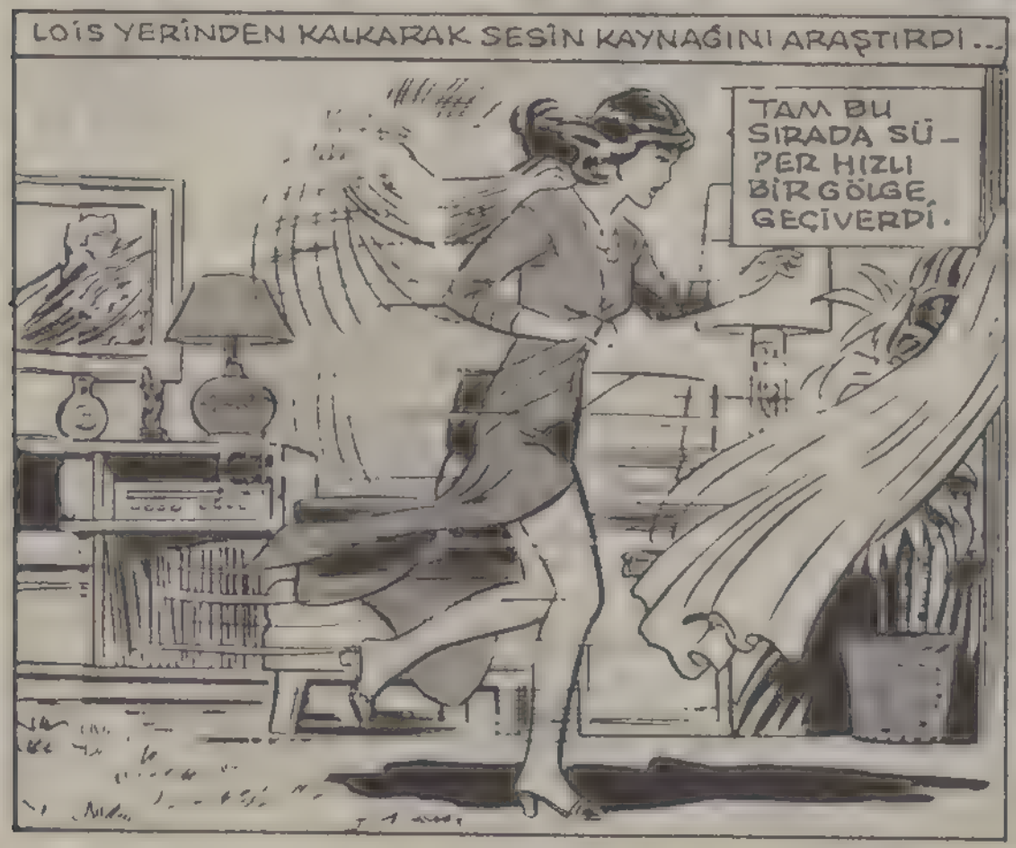
LOİS YERİNDEN KALKARAK SESİN KAYNAĞINI ARAŞTIRDI...
TAM BU SIRADA SÜPER HIZLI BİR GÖLGE GEÇİVERDİ.

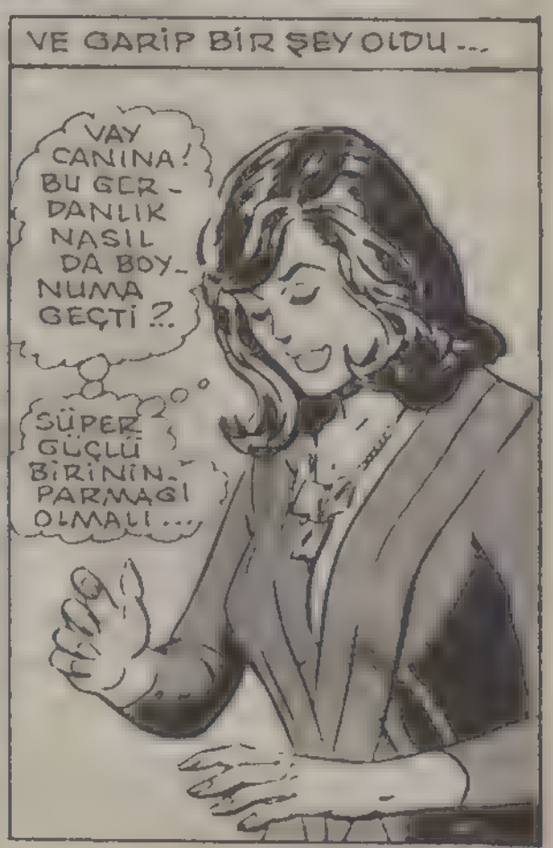
VE GARİP BİR ŞEY OLDU...
VAY CANINA! BU GERDANLIK NASIL DA BOYNUMA GEÇTİ?..
SÜPER GÜÇLÜ BİRİNİN PARMAĞI OLMALI...

BU GERDANLIK, YALNIZLIK KALESİNDEKİ UZAY MÜCEVHERLERİ KOLEKSİYONUNDAN ...
SÜPERMEN. GERİ DÖNDÜN.
BAŞKA HİÇBİR SÖZ SÖYLEMEDEN İKİ AŞIK, BİRBİRLERİNİN KOLLARINA ATILDILAR
BİR HAFTA SONRA TEKRAR BİR-BİRLERİNE KAVUŞMUŞLARDI ...
YANLIŞ HATIRLAMIYORSAM, SANA YALNIZLIK KALESİNDE BİR AKŞAM YEMEĞİ VERECEĞİME SÖZ VERMİŞTİM.
BAŞKA BİR İŞİN YOKSA. TABİİ ...
ŞAKA MI EDİYORSUN? HEMEN DEĞİŞİR GELİRİM.
BUGÜN İNTİKAM ÇETESİNE HAZIRLADIĞIM PLAN ÜZERİNDE ÇOK ÇALIŞTIM. BU AKŞAM YEMEĞİ İYİ BİR DİNLENME OLACAK.
METROPOLİS'E SALİMEN DÖNDÜĞÜNE GÖRE GİZLİ GÖREVİNE AİT BAZI BİLGİLERİ BANA AÇIKLARSIN HER HALDE ...
İŞİNE KARIŞMAK İSTEMEM.
EĞER İSTERSEN BANA ANLATACAĞIN HER ŞEYİ ...
... SIR OLARAK SAKLARIM.
AYNADAKİ GÖRÜNTÜM ... BİR GARİPLİK VAR!..

GÖĞSÜMDEKİ S HARFİ, AYNADA TERS GÖZÜKECEKKEN İNTİKAMCILARIN KULLANDIĞI ORTASI YARIK S HARFİ GÖRÜLÜYOR...
TIPKI YAPAY SÜPERMEN'İN GÖĞSÜNDEKİ HARF GİBİ...
BU NASIL OLUR?
SÜPERMEN'İN YÜZÜNDEKİ ŞAŞKINLIK İFADESİ KAYBOLDU VE YERİNİ KÖTÜ NİYETLİ BİR GÜLME ALDI...
DURUMU ŞİMDİ GAYET İYİ ANLADIM... BURAYA NİÇİN..
..GELDİĞİMİ VE NE YAPMAM GEREKTİĞİNİ BİLİYORUM.
TAMAM SEVGİLİM... LOIS, KUZEY KUTBUNA GİTMEK İÇİN HAZIRDIR...
SÜPERMEN!
İNANAMIYORUM... BENİ BİR KEZ DAHA...
..EKTİ!..
BU SIRADA SÜPERMEN, METROPOLİS ÜZERİNDE UÇUYORDU...
AMA EFSANEVİ KAHRAMANIN YÜZÜNDE HİÇ ALIŞILMADIK KÖTÜ NİYETLİ BİR İFADE BULUNUYORDU...
İLK İŞİM, SÜPER BAKIŞIMLA METROPOLİS ŞEHRİNİ TARAYIP AVIMIN YERİNİ BULMAK...

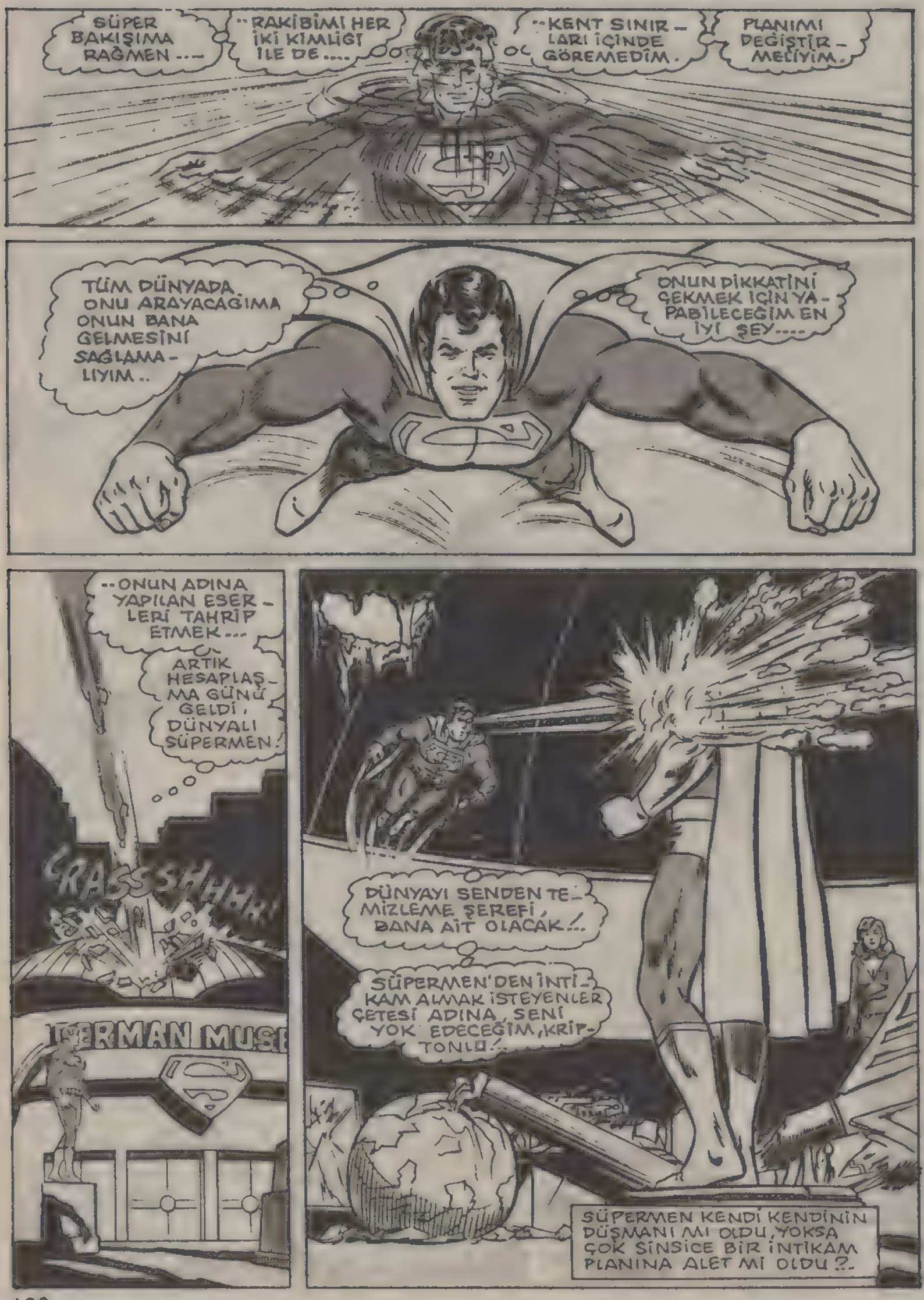
SÜPER BAKIŞIMA RAĞMEN ...
..RAKİBİMİ HER İKİ KİMLİĞİ İLE DE ....
..KENT SINIRLARI İÇİNDE GÖREMEDİM.
PLANIMI DEĞİŞTİRMELİYİM.
TÜM DÜNYADA ONU ARAYACAĞIMA ONUN BANA GELMESİNİ SAĞLAMALIYIM..
ONUN DİKKATİNİ ÇEKMEK İÇİN YAPABİLECEĞİM EN İYİ ŞEY....
..ONUN ADINA YAPILAN ESERLERİ TAHRİP ETMEK...
ARTIK HESAPLAŞMA GÜNÜ GELDİ, DÜNYALI SÜPERMEN!
GRASSHHHH!
DÜNYAYI SENDEN TEMİZLEME ŞEREFİ, BANA AİT OLACAK!..
SÜPERMEN'DEN İNTİKAM ALMAK İSTEYENLER ÇETESİ ADINA, SENİ YOK EDECEĞİM, KRİPTONLU!..
SÜPERMEN KENDİ KENDİNİN DÜŞMANI MI OLDU, YOKSA ÇOK SİNSİCE BİR İNTİKAM PLANINA ALET Mİ OLDU?..

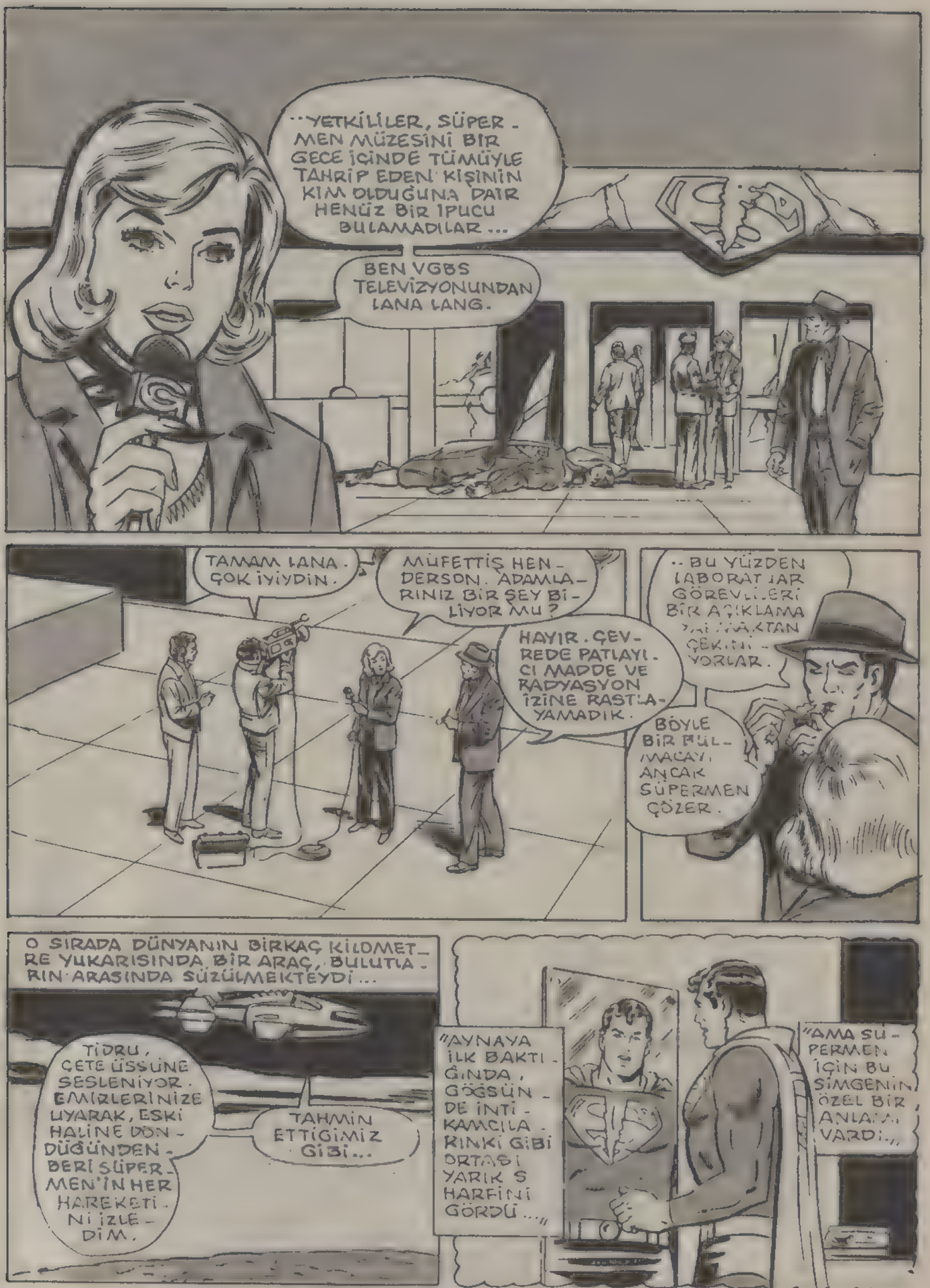
..YETKİLİLER, SÜPERMEN MÜZESİNİ BİR GECE İÇİNDE TÜMÜYLE TAHRİP EDEN KİŞİNİN KİM OLDUĞUNA DAİR HENÜZ BİR İPUCU BULAMADILAR...
BEN VGBS TELEVİZYONUNDAN LANA LANG.
TAMAM LANA. ÇOK İYİYDİN.
MÜFETTİŞ HENDERSON. ADAMLARINIZ BİR ŞEY BİLİYOR MU?
HAYIR. ÇEVREDE PATLAYICI MADDE VE RADYASYON İZİNE RASTLAYAMADIK.
..BU YÜZDEN LABORATUAR GÖREVLİLERİ BİR AÇIKLAMA [illegible] ÇEKİNİYORLAR.
BÖYLE BİR BULMACAYI ANCAK SÜPERMEN ÇÖZER.
O SIRADA DÜNYANIN BİRKAÇ KİLOMETRE YUKARISINDA, BİR ARAÇ, BULUTLARIN ARASINDA SÜZÜLMEKTEYDİ...
TİDRU, ÇETE ÜSSÜNE SESLENİYOR. EMİRLERİNİZE UYARAK, ESKİ HALİNE DÖNDÜĞÜNDEN BERİ SÜPERMEN'İN HER HAREKETİNİ İZLEDİM.
TAHMİN ETTİĞİMİZ GİBİ...
"AYNAYA İLK BAKTIĞINDA, GÖĞSÜNDE İNTİKAMCILARINKİ GİBİ ORTASI YARIK S HARFİNİ GÖRDÜ...."
"AMA SÜPERMEN İÇİN BU SİMGENİN ÖZEL BİR ANLAMI VARDI..."

BU SİMGE ONU, PLANLARIMIZIN İKİNCİ KISMINI UYGULAMAYA YÖNELTTİ...
TEBRİKLER FDM. VLATUNUN BAŞ DÜŞMANIMIZ OLDUĞUNDA HAKLIYMIŞSIN!..
AMA SEN DE TECRÜBENLE BANA YARDIM ETTİN, BÜYÜK DRAMKS...
BİR TEDBİR OLARAK SÜPERMEN'İN BENZERİNE BİR HİPNOTİZMA ALETİ YERLEŞTİRMEMİZİN VERDİN.
BU YÜZDEN HAVADA DÖĞÜŞÜRLERKEN...
"...ŞEKİL DEĞİŞTİRMİŞ OLAN KRİPTONLU, BİR HİPNOTİZMA IŞININ, BEYNİNE YÖNELTİLMİŞ OLDUĞUNU FARKETMEDİ BİLE...İLERDE DÜŞMANIMIZIN BEYNİ...."
"..NORMAL HALE DÖNSE BİLE ALDIĞI GİZLİ EMİR, BEYNİNDEN HİÇ SİLİNMEYECEKTİ..."
ARTIK SÜPERMEN'İN KENDİ SONUNU HAZIRLAMASINI ZEVKLE SEYREDEBİLİRİZ...
SONUNDA İNTİKAM ÇETESİ ZAFERE ULAŞACAK!..
DİKKATİMİZİ TEKRAR METROPOLİS'E ÇEVİRELİM... LOİS LANE, İŞİNE GİTMEK ÜZERE EVİNDEN ÇIKMAK ÜZEREYDİ...
..AMA PERRİ... OTOBÜSE YETİŞECEKTİM..
OTOBÜSÜ UNUT. BİR TAKSİYE ATLAYIP TAHRİP EDİLMİŞ OLAN SÜPERMEN MÜZESİNE GİT VE HABER HAZIRLA
OOOSHH!
LOİS! LOİS!..
A-AAY!.. NE OLUYOR BÖYLE?..

SÜPERMEN'İN İÇİNE ÇEKTİSİ NEFES O KADAR KUVVETLİYDİ Kİ, LOİS'İ DAİRESİNDEN ÇEKİP ALDI...

GRAAAK

VE SÜPERMEN'İN KUVVETLİ GÖĞSÜNE ÇARPAN LOİS, KENDİNİ KAYBETTİ...

SÜPERMEN! SÜPERMEN!.. NEREDEYİZ? OOH.. BAYILIYORUM..

AZ SONRA KENDİNE GELEN LOİS, YERE UZANMIŞ OLDUĞUNU FARKETMİŞTİ...

BANA BİR PATATES ÇUVALI GİBİ DAVRANMANIN BİR AÇIKLAMASI OLMALI SÜPERMEN. SENİ DİNLİYORUM!

KONUŞTUĞUNUZ, SÜPERMEN DEĞİL, BN-LANE!

BEN, İNTİKAM ÇETESİNİN YAPAY BİR İNSANIYIM...

KRİPTONLUNUN TAM BİR BENZERİYİM. ONUN GİBİ SÜPER GÜÇLERİM VAR.

NEE? İNTİKAM ÇETESİ Mİ? YİNE Mİ ONLAR?..

BENİM GÖREVİM, TÜM GÜÇLERİMİ KULLANARAK, İNTİKAM ÇETESİ ADINA KRİPTONLUYU ÖLDÜRMEK!

DEMEK DÜN GECE MÜZEYİ TAHRİP EDEN, SENDİN

BU YÜZDEN ONUN DİKKATİNİ ÇEKMEYE ÇALIŞIYORUM.

BU EYLEM ÜZERİNE SÜPERMEN'İN ORTAYA ÇIKACAĞINI SANIYORDUM. AMA O HÂLÂ SAKLANIYOR...

AMACIMA ULAŞMAK İÇİN DAHA CİDDİ TEDBİRLER ALMALIYIM...

ÇEŞİTLİ ŞEYLER DÜŞÜNDÜM. LEKS LUTHOR'U HAPİSTEN KAÇIRMAK VEYA PELERİNİNİN GİZLİ KİMLİĞİNİ ORTAYA ÇIKARMAK GİBİ.. AMA BUNLARIN HEPSİ, SÜPER GÜÇ KULLANMAYI GEREKTİRİR...
BU YÜZDEN SENİ KAÇIRMAYA KARAR VERDİM. BU PLANI YÜRÜTMEK ÇOK DAHA BASİT. HEM DE İYİ SONUÇ ALABİLİRİM BUNDAN...
BU İŞTE BİR GARİPLİK VAR. İNTİKAMCILARIN, SÜPERMEN'İN BENZERİNİ YAPACAK TEKNOLOJİYE SAHİP OLDUĞUNU....
..BİLİRİM, AMA...
..İÇİMDEKİ BİR HİS, KARŞIMDAKİ ADAMIN GERÇEK SÜPERMEN OLDUĞUNU SÖYLÜYOR.
İNTİKAMCILARIN YAPTIĞI SÜPERMEN TAKLİDİ, BENİM HİSLERİMİ YANILTAMAZ.
BU İDDİAYI DOĞRULAMAK İÇİN HAYATIMI...
..ŞİMDİ...
..TEHLİKEYE ATMAYA HAZIRIM!
BN-LANE!.. NE YAPIYORSUNUZ?
KORKUSUZ MUHABİR, KENDİNİ DÜŞÜNMEDEN BOŞLUĞA FIRLATTI HER AN ÖLÜME YAKLAŞIYORDU...
HAYATIMIN TEHLİKEDE OLDUĞUNU GÖREN SÜPERMEN, HER ŞEYİ UNUTUP GERÇEK SÜPERMEN OLDUĞUNU ANLAYACAKTIR
AMA YERİNDEN KIMILDAMADI BİLE...
LOİS!.. KENDİNİ ÖLÜME ATTIN!.. NEDEN?

AMA SON ANDA SÜPERMEN, ISI SAÇAN BAKIŞLARIYLE KAYALIK ARAZİDE BİR ÇUKUR AÇMIŞTI...

BU ÇUKUR, PELERİNLİ KAHRAMANA, KADINI KURTARMAK İÇİN YETERLİ ZAMANI KAZANDIRMIŞTI.

TİDRU, ÇETE ÜSSÜNE SESLENİYOR. BEKLENMEDİK BİR GELİŞME OLDU. LOİS LANE HAYATINI TEHLİKEYE ATTI. BU, SÜPERMEN'İ İÇİNDE BULUNDUĞU DURUMDAN KURTARMAK İÇİN BİR HİLEYDİ.

HİLE BAŞARILI OLDU MU?..

SÜPERMEN SON ANDA HAREKETE GEÇEREK ONU KURTARDI. BU DA DÜŞMANIMIZIN ESKİ HALİNE DÖNDÜĞÜNÜ GÖSTERİR.

ÜZÜLME TİDRU, ASLINDA DÜNYALI KADIN, BİZE İYİLİK YAPTI...

EFENDİM?

HER ŞEY PLANLANDIĞI GİBİ. KADININ İŞİMİZE KARŞMASI PLANI HIZLANDIRACAK.

DOĞRU.. SÜPERMEN'İN BİLİNCİ TEKRAR YERİNE GELDİ...

AMA BİLİNÇALTINDA HÂLÂ BİZİM PROGRAMLADIĞIMIZ KATİLİN İZLERİ VAR!..

BU YÜZDEN PELERİNLİYİ YOK ETMEKTEN BAŞKA ŞANSI YOK!..

ÖLECEK KİŞİ KENDİSİ OLSA BİLE...

ANLADIM. ŞİMDİ YALNIZLIK KALESİNE GİDİYOR. KUŞKUSUZ, UZAY CEPHANELİĞİNE ULAŞMAK İSTİYOR...

ORADA BİR KRİPTONLU'YU BİLE ÖLDÜRECEK SİLAHLAR VAR.

AZ SONRA ÜZERİNDE BAZI ŞEYLER TAŞIYAN SÜPERMEN HIZLA YALNIZLIK KALESİNDEN FIRLADI...
ÜZERİNDE CEPHANEYLE KALEDEN ÇIKTI. UZAYA YÜKSELİYOR.
ONU İZLE TİDRU! ÖZEL AYGITLARINI KULLANARAK TAŞIDIĞI CEPHANEYİ İNCELE...
BU OLANAKSIZ DRAMKS. ÖYLE HIZLI GİDİYOR Kİ, ONU İZLEYEMİYORUM.
ŞU ANDA BAŞKA BİR UZAY KATINA GEÇİYOR!
BU HABERLEŞMENİN DİĞER UCUNDA BULUNAN UZAY ANTENİNE KÖTÜ HABERLER GELMEKTEYDİ...
EMİN MİSİN? HESAPLARINDA HATA YOK MU?.
HAYIR, YOK! ŞU ANDA İZLEDİĞİ YOLA BAKILIRSA KRİPTONLU, GEZEGENİMİZE GELİYOR!.
AMA BUNU NEDEN YAPSIN?
BEYNİNE YERLEŞTİRDİĞİMİZ FİKİRLER, ONU HÂLÂ SÜPERMEN'İ YOK ETMEYE ZORLUYOR.
AMA BİLİNCİNDE DE BİZDEN İNTİKAM ALMAK DÜŞÜNCESİ VAR. HER İKİ İŞİ BİR ARADA YAPMAK İSTİYOR HER HALDE...
KORKARIM SÜPERMEN, HEM KENDİNİ ÖLDÜRECEK HEM DE İNTİKAM ÇETESİNİ YOK EDECEK...
AMAN TANRIM! DEMEK TAŞIDIĞI CEPHANE, GEZEGENİMİZİ YOK EDECEK KADAR GÜÇLÜ...
EĞER BU SALDIRIYI ATLATMAYI BAŞARIRSAK, YAPTIĞIN HATANIN CEZASINI ÇEKECEKSİN!.
HEMEN ALARM VERİN. SİLAHLARI HAZIRLATIN!
DERHAL DRAMKS.

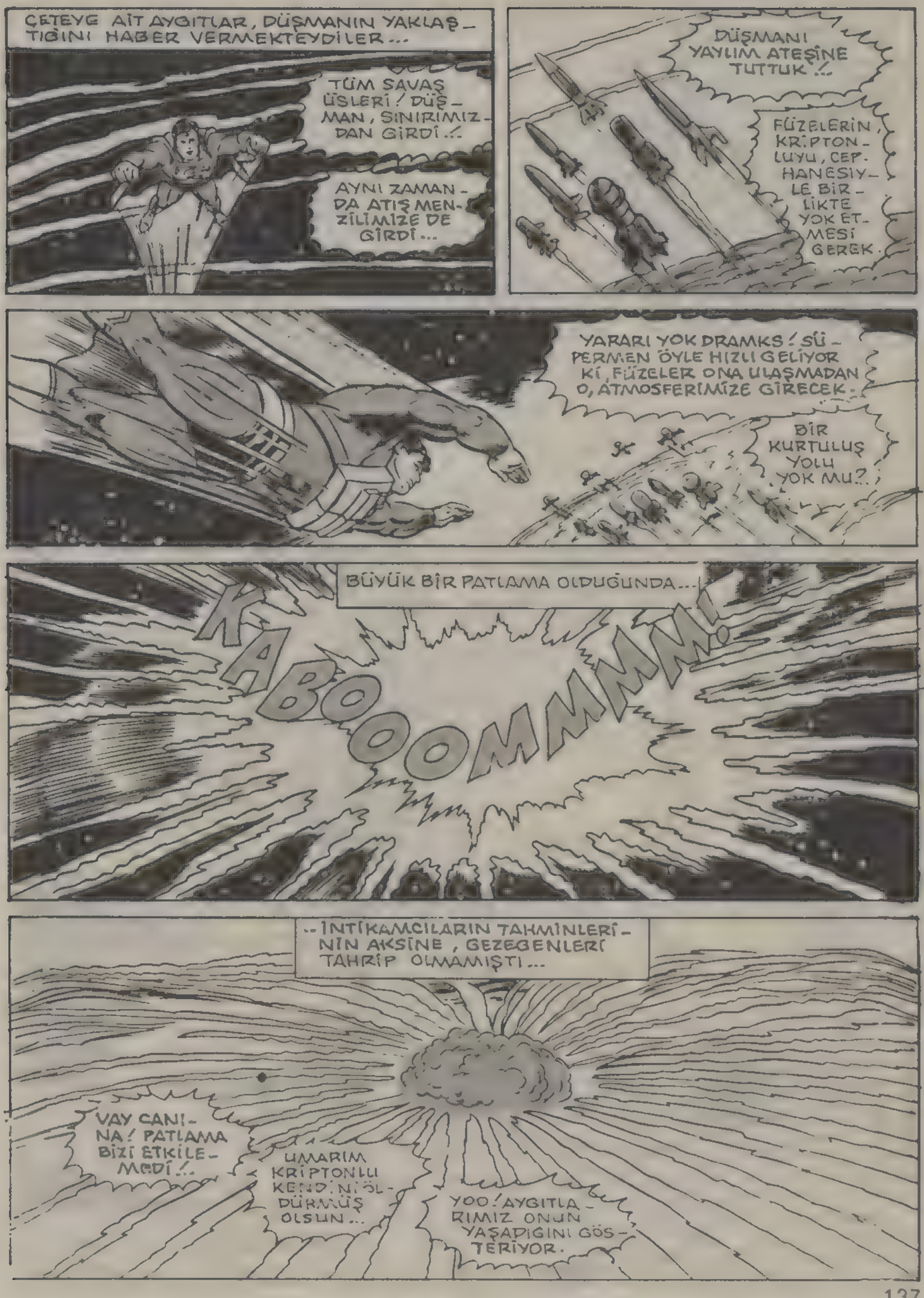
ÇETEYE AİT AYGITLAR, DÜŞMANIN YAKLAŞTIĞINI HABER VERMEKTEYDİLER...
TÜM SAVAŞ ÜSLERİ! DÜŞMAN, SINIRIMIZDAN GİRDİ!
AYNI ZAMANDA ATIŞ MENZİLİMİZE DE GİRDİ...
DÜŞMANI YAYILIM ATEŞİNE TUTTUK!
FÜZELERİN, KRİPTONLUYU, CEPHANESİYLE BİRLİKTE YOK ETMESİ GEREK.
YARARI YOK DRAMKS! SÜPERMEN ÖYLE HIZLI GELİYOR Kİ, FÜZELER ONA ULAŞMADAN O, ATMOSFERİMİZE GİRECEK.
BİR KURTULUŞ YOLU YOK MU?..
BÜYÜK BİR PATLAMA OLDUĞUNDA...
KABOOOMMMM!
..İNTİKAMCILARIN TAHMİNLERİNİN AKSİNE, GEZEGENLERİ TAHRİP OLMAMIŞTI...
VAY CANINA! PATLAMA BİZİ ETKİLEMEDİ!..
UMARIM KRİPTONLU KENDİNİ ÖLDÜRMÜŞ OLSUN...
YOO! AYGITLARIMIZ ONUN YAŞADIĞINI GÖSTERİYOR.

AZ SONRA TOZ DUMAN ARASINDAN SÜPERMEN'İN GÖRKEMLİ ŞEKLİ BELİRDİ...

İNTİKAMCILAR! DİKKAT! BİR DAHA GEZEGENİNİZİ TERKEDERSENİZ, ONU ÇEVRELEYEN DUMANIN KURBANI OLACAKSINIZ!..

DUMANIN İÇİNDEN GEÇEN HER İNTİKAMCI HAFIZASINI KAYBEDECEK VE BANA OLAN NEFRETİNİ UNUTACAK!..

SÜPERMEN BİZİ KANDIRARAK O CEPHANEYİ PATLATMAMIZI SAĞLADI VE BİZİ KENDİ DÜNYAMIZA ESİR ETTİ.

HEPİNİZİN ÖNÜNDE İKİ YOL VAR. YA NEFRETİNİZLE BİRLİKTE BURADA YAŞARSINIZ YA DA KÖTÜ HİSLERİNİZDEN ARINMIŞ OLARAK EVRENE DÖNERSİNİZ. UMARIM, BİR DAHA KARŞILAŞMAYIZ...

BİR GÜN YOLUNU BULACAĞIZ SÜPERMEN

İNTİKAM ÇETESİ, O BOMBAYI, BU SABAH SÜPERKIZ'LA BİRLİKTE KENDİLERİ İÇİN HAZIRLADIĞIMIZI FARKEDEMEDİ. BENİM...

--KATİL KİŞİLİĞİME GELİNCE...

"LOİS'İ KURTARMAK İÇİN İRADEMİ KULLANDIĞIMDA, HİPNOTİZMADAN TAMAMİYLE KURTULMUŞTUM."

"SONUNDA İNTİKAM ÇETESİNİ YENİLGİYE UĞRATAN ÇOK BASİT BİR ŞEYDİ..."

EVRENDEKİ EN ETKİLİ GÜÇ, NEFRET DEĞİL, SEVGİDİR...

BU KEZ DE İYİLİK, KÖTÜLÜĞÜ YENMEYİ BAŞARDI...

O GÜÇ, HEP BİZİMLE OLSUN.

BU MACERANIN SONU

SÜPER CANİLER

BİRLEŞİK DEVLETLERİN AÇTIĞI DAVA İÇİN SANIKLAR HAZIR MI?..

HEPİMİZ BURDAYIZ

O ZAMAN, ADALET KOMİSYONUNA KARŞI OLAN DAVAYI AÇIYORUM!..

SANIKLAR, SÜPERMEN, KIRMIZI ŞİMŞEK, MUCİZE KADIN, TORNADO VE YEŞİL IŞIN. ŞİMDİ SUÇLARINI SAYIYORUM!..

BİRİNCİSİ: BİR DÜNYA VATANDAŞINA KARŞI...

..HAKSIZLIK YAPMAK...

..VE ONU SUÇLAMAK. İKİNCİSİ:

..BU VATANDAŞIN ÖZGÜRLÜĞÜNÜ HİÇE SAYIP...

..HERHANGİ BİR MAHKEME OLMADAN ONU YASA DIŞI BİR ŞEKİLDE HAPSETMEK

MAHKEME BAŞLAMADAN SÖYLEYECEĞİNİZ VAR MI?

MAHKEME ÇAĞIRISINI BİR SAAT ÖNCE ALDIK - ŞİKAYETÇİNİN KİM OLDUĞUNU SORABİLİR MİYİZ?..

ADI ULTRA! İŞTE, AVUKATI ERNEST SOLON İLE ŞURADA DURUYOR!..

ULTRA HA!..

AMA ULTRA ÇOK TEHLİKELİ BİRİDİR.

O BİZİMLE SAVAŞIP GÜCÜMÜZE KARŞI ÇIKMIŞTI...

ÖZGÜR OLMASI TEHLİKEYDİ. BU YÜZDEN HAPSETTİK ONU...

EN AZ SÜPERMEN KADAR GÜÇLÜYDÜ, BU ADAM.

HANGİ DELİ BUNU SERBEST BIRAKTI?

ONU BEN SERBEST BIRAKTIM SÜPERMEN!..

SÖZLERİNİZE DİKKAT ETSENİZ İYİ OLUR. SANIK SİZLERSİNİZ.

SAYIN HAKİM! BİZİ, BU DAVAYA GELMEMİZ İÇİN ZORLAYACAK HİÇBİR GÜÇ OLAMAZ.

EĞER ULTRA, TEHLİKELİ DİYORSAK BİZE İNANIN!..

ÖNCE TARAFSIZ OLMALISINIZ SÜPERMEN...

TARAFSIZ MI?

ELBETTE YA! SİZ BU ADAMI TOPLANIP YARGILADINIZ... ŞİMDİ DE BİZ SİZİ YARGILIYORUZ...

NÖBETÇİLER! TUTUKLULARI HÜCRELERİNE GÖTÜRÜN! OTURUMA BİR SAAT SONRA DEVAM EDECEĞİZ!

BAM

BU KOMEDİYE BİR SON VERMELİYİZ...

AMA NASIL YEŞİL IŞIN? EN AZ BEN DE SENİN KADAR ÖFKELİYİM... AMA DÜNYA DAYIZ...

KURALLARA UYMAMIZ GEREK.

DOĞRU, AMA ŞU ADAMLAR KURALLARA PEK UYMUYORLAR... EĞER İNSANLAR BÖYLE BAĞIRMAYA BAŞLARLARSA...

...VE ARDINDAN KÜFRE BAŞLARLARSA İŞİN SONU KÖTÜ OLUR...

ÇEKİL YOLUMDAN KAHRAMAN HAYRANI!

SÜPER CANİLERE ÖLÜM!...

BUNLAR BİRBİRLERİ-NE GİRMEDEN ONLARI AYIRMALI-YIM. NE SAÇMA ŞEY!..

ONLAR BENİ DAVA EDER-KEN BEN ONLARI KURTA-RIYORUM.

ŞUN-LARI SUS-TURA-LIM.

ŞU ÇAPUL-CULAR DA....

..HER AN KAV-GAYA HA-ZIRDIR.

NÖBET-ÇİLER ONLA-RIN İŞİNİ GÖRÜR.

SİZİ ANLA-MIYORUM. BURADAN UÇABİLE-CEKKEN GERİ DÖNDÜNÜZ.

SİZ DELİ Mİ-SİNİZ KUZUM?

BELKİ DE GER-ÇEKTEN DELİ-YİZ...

YOO!.. ŞEREFİ-MİZE DÜŞKÜ-NÜZ, O KADAR.

ŞEREF HA!.. DUYDUN MU, SO-LON?

CANAVARLAR ŞEREFTEN SÖZ EDİYORLAR. BEN Mİ YANILIYORUM YOKSA?..

BU İŞİ SEN BANA BIRAK DOSTUM.

SEN DURUMU ANLAMIYORSUN. BEN, BU DÜNYAYA PARALEL BİR BAŞKA DÜNYADA DOĞDUM. ORADA TEK SÜPER KAHRAMANDIM.

DÜNYAM VE İNSANLARI SEVGİYLE YAŞIYORLARDI. VE BEN BU DÜNYAYI ÇOK SEVİYORDUM.

İŞTE BU YÜZDEN DÜNYAMI TERKETTİM... ÇÜNKÜ BİR SÜPER VARLIK OLARAK ÇEVREME VE İNSANLARIMA ZARAR VEREBİLİRDİM.

ORADAN KAÇINCA BU DÜNYAYA GELDİM. HEM ŞAŞKIN, HEM DE YALNIZDIM.

GÜCÜMÜ ADALET KOMİSYONUNA ZARAR VERMEK İÇİN KULLANDIM.

VE ONLAR DA BENİ YAKALAYIP HAPSETTİLER. ÖNCELERİ BU KAHRAMANLARIN...

..BARIŞ VE ÖZGÜRLÜĞE ENGEL OLDUKLARINI SANIYORDUM. OYSA YANILMIŞIM.

ONLAR DA İNSANLARI KORUMAK İÇİN ÇALIŞIYORLARMIŞ. BENİM GİBİ. KEŞKE DOST OLABİLSEYDİK...

TAM TERSİ, DÜŞMAN OLDUK...

ONLARI KENDİME DÜŞMAN ETTİM...

BİR DOSTUN VAR ULTRA!.. BEN! BEN SENİ KORUMAK İÇİN BURADAYIM. EĞER SİNİRLERİN YATIŞIRSA KENDİNİ DAHA İYİ HİSSEDERSİN.

BELKİ DE HAKLISIN.

KESİNLİKLE. BİRAZ DOLAŞ, AMA BİR SAAT SONRA TEKRAR BURADA OL!

SÖZ... OLACAĞIM!..

GÜZEL... ÇOK UYSAL, AMA ÇOK İLKEL BİR İNSAN...

ÖTE YANDA, DÜNYADAN 22.300 MİL UZAKLIKTAKİ ADALET KOMİSYONUNUN UYDUSUNDA...

ÇOK KOMİK. BİNLERCE KEZ HESAP YAPTIM...

BİLGİSAYARA DA HESAPLATTIM, HEP AYNI SONUÇ...

AMA BU NEDİR? TEHLİKELİ BİR DURUM VAR MI, BUNU ANLAYAMIYORUM.

BELKİ İYİ BİR DEDEKTİFİM, AMA HİÇ DE İYİ BİR BİLİM ADAMI SAYILMAM...

NE YAPACAĞIMI BİLEMİYORUM.

YARDIMA İHTİYACIM VAR, AMA BİRLİĞİN YARISI, UZAK BİR GEZEGENE GİTTİ...

DİĞER YARISININ İSE NEWYORK'TA BAŞI DERTTE...

MANHATTAN'DA-Kİ BİR BÜRODA ŞAŞIRTICI ŞEYLER OLMAKTAYDI...

HER ŞEY PLANLANDI-ĞI GİBİ YÜRÜYOR...

BELKİ BİLGİSAYARI KULLANMAYI BİLMİYORUM.

İNSANLARIN DAVRANIŞI DA EKMEĞİ-MİZE YAĞ SÜRÜYOR.

KARŞINIZDA TED MONROV! ŞİMDİ ÖĞLE HABERLERİ... BÜYÜK EYALETLERDE BÜYÜK BİR KARGA-ŞA BAŞLADI...

CLICK

BU DURUMA HİÇBİR PSİKO-LOG TEŞHİS KOYAMAMAKTA VE KARGAŞA, GİDEREK AVRU-PA'DA DA YAYILMAKTADIR. BU GÖRÜNTÜLER, LONDRA'DAN....

BETMEN, ORADA BİLGİSAYARLA UĞRAŞIRKEN...

BAZI BİLİM ADAMLARI, BUNUN BİR KRİZ OLDUĞU-NU SÖYLÜYORLARSA DA...

...KESİN BİR BİLGİ VEREMİYOR-LAR, SAYIN İZLEYİCİLER...

CLICK

EY ÜSTÜN YAPILI VAR-LIK! EMİRLERİNİ DİNLİ-YORUZ. DAVA BAŞLADI. HER ŞEY, İSTEDİĞİMİZ GİBİ...

BİZİM ŞU İLKEL YAPI-MIZI YOK EDİP, BİZİ TEKRAR ÜSTÜN ŞEKLİMİZE SOK!..

BU İLKEL BEDEN BİZİ ÇOK YORDU. TEKRAR ESKİ ŞEK-LİMİZE DÖNMEK İSTİYO-RUZ!

YOO SEVGİLİ KARDEŞİM. DEĞİŞİM ZAMANI HENÜZ GELMEDİ.

SÜPER KAHRAMANLARIN BİZİM GEZEGENİMİZE ULAŞAMAYACAKLARINA EMİN OLUNCA İLKEL GÖRÜNTÜNÜZDEN ÇIKACAKSINIZ.

ŞİMDİ BİLDİKLERİNİ SÖYLE BAKALIM.

SENİN BİLGELİĞİNE İNANCIMIZ SONSUZ, YÜCE VARLIK... BİZ YALNIZCA SENİN BİR PARÇAN...

..YALNIZCA KÖLENİZ...

GEL BAK! ŞURADAKİ NEHİRDE BİR GARİPLİK VAR!..

BU BİNADA DİANA PİRİNS OLARAK ÇALIŞTIĞIM İÇİN BU NEHRİ BİNLERCE KEZ GÖRDÜM...

NEHİR ŞİMDİYE KADAR HİÇ BÖYLE GÖRÜNMEMİŞTİ GÖZÜME...

HAKLISIN DİANA.

ENAZ ONBEŞ SANTİM ALÇALMIŞ SULAR. AMA İMKANSIZ BU!..

İNANILMAZ BİR ŞEY BU! BU NEHİR DENİZE AÇILIR. NEHRİN BÖYLE ALÇALMASI İÇİN MİLYONLARCA TON SUYUN YOK OLMASI GEREK.

ALLAH KAHRET-SİN! UÇMADI YA BU SU...

TEKRAR MAHKEMEYE ÇIKMADAN ÖNCE BU İŞİN SIRRINI ÖĞRENMELİYİM.

YALNIZCA DÖRT DAKİKAN VAR. BU KADARCIK AZ ZAMANDA NE ÖĞRENEBİLİRSİN?

KKKKRASH

BİR ŞEY UNUTTUN, TORNADO.

BU ADAM SÜPERMEN!

WHHHOOOSH

ŞİMŞEK NE YAPMAYA ÇALIŞIYOR?

SÜPERMEN ÇIKARKEN CAMLAR KIRILDI YA... BİRKAÇ SANİYE SONRA NÖBETÇİLER SESİ DUYUP GELİRLER...

AMA ONLAR GELDİKLERİNDE, SAPASAĞLAM BİR CAM BULACAKLAR. SÜPER HIZ SAYESİNDE...
ENERJİLİ YÜZÜĞÜNLE Mİ?
ŞİMDİ DE BİR SÜPERMEN YARATALIM.
BAZEN ŞU MİNİCİK YÜZÜKLE YAPTIKLARINA ŞAŞIP KALIYORUM DOĞRUSU...
YEMİN EDERİM BİR SES DUYDUM.
YANILDIN HER HALDE... HAYDİ, DÖNELİM...
YAKLAŞIK 100 KİLOMETRE DOĞUDA...
DENİZ HER GEÇEN SANİYE BİR MİLİMETRE ALÇALIYOR.
SUYUN NEREYE YOK OLUP GİTTİĞİNİ ANLAYAMIYORUM.
OZON TABAKASINDA MI BUHARLAŞIYOR?..
HİÇBİR ŞEY BULAMIYORUM!.. TANRIM!.. AAAAAH!
KKK
KZZTZZAA
AAKO

TANRIM! BU DA NE BÖYLE?
YEŞİL KRİPTONİT TAŞI İLE KARŞILAŞMIŞ GİBİ ACI ÇEKİYORUM...
SENİN DE ZAYIF YERİNİ BULDUK, İLKEL YARATIK!
BURNUNU BİZİM İŞLERİMİZE SOKMANA İZİN VEREMEZDİK. SENİ BU DAVADAN VAZGEÇİRMEK İSTEDİK, AMA BAŞARAMADIK.
ŞİMDİ TEK BİR YOL KALDI. SENİ ÖLDÜRMEK...
BAŞARABİLİRSENİZ, BUYURUN, ÖLDÜRÜN!..
BİZİ ÇOK KÜÇÜMSÜYORSUN. OYSA BİZİM VÜCUTLARIMIZ ÖYLE BİR ENERJİYLE YARATILMIŞTIR Kİ.
BU ENERJİ ÇOK ÇABUK SENİN SİNİR SİSTEMİNİ ETKİLEYECEKTİR...
KRZZZAAAAAKK
AAAH!

BU İŞ BU KADAR...

HOŞÇA-KAL...

SPLASH

SENİ ARTIK GÖR-MEYE-CEĞİZ.

BU ARADA DÜNYANIN ÜZERİNDE...

GARİP... ATMOSFERDE-Kİ DEĞİŞİM HIZLANDI.

BİLGİSAYAR, DEĞİŞİM HAKKINDA BİR BİLGİ VERİYOR. HAVADAKİ OKSİJEN, GİDEREK ARTIYORMUŞ...

DEMEK BU GARİP-LİK, ONDAN KAYNAK-LANIYOR-MUŞ...

YANGINLAR KONTROL ALTINA ALINA-MIYOR... İNSANLAR İÇİN DE TEHLİKE BÜYÜK...

BU OKSİJEN ARTIŞI NEDEN?. İLKÖNCE BUNUN NEDENİNİ BULMALIYIM...

AKSİ HALDE DÜNYA YOK OLACAK TIR.

YER-YÜZÜNDE.

DÜŞÜNDÜK-ÇE NE KA-DAR HAKSIZ OLDUĞU-MU DAHA İYİ AN-LIYO-RUM.

ADALET KO-MİŞYONU BANA KÖTÜLÜK YAP-MAYACAKTI Kİ.

ONLARIN BAŞINI DA BELAYA SOKTUM...

BAY SOLON'A SÖYLE-YİP ŞİKAYETİMİ GERİ ALMALIYIM...

BİNANIN ÜZERİN-DEKİ BU IŞIK BULUTU DA NEDİR?

BU IŞIK BİR İNSAN HALİNE GELİYOR. SANKİ TANIDIK BİRİ...

O!A-MAZ!

BU BENİM AVUKATIM SOLON!

ŞİMDİ İŞ DEĞİŞTİ. BU YARATIĞIN BİR PLANI VAR DEMEKTİR...

DAVA DE-VAM ETMELİ-BEN HİÇBİR ŞEY BELLİ ETMEYEYİM

AMA EN UFAK BİR HATA YAPMAMALI-YIM. GÖR-DÜKLERİMİ KİMSE BİL-MEMELİ...

ULTRA, AVUKATINI YENİ BİR BAKIŞ AÇISI İLE İZLİ-YORDU ARTIK...

AMA PLANI-NIN ÇOKTAN ÖĞRENİLDİ-Gİni KESİN-LİKLE FARKET-MEMİŞTİ...

DAHA SONRA DAVA YENİDEN BAŞLAMIŞTI.

HERKES YENİDEN ROL YAPMAYA BAŞ-LADI. HERKESİN BİR-BİRİNDEN GİZLEDİĞİ ŞEYLER VARDI...

AMA İÇLERİNDEN BİRİ BÜYÜK OYUN OYNUYORDU.

DİĞERLERİ BU OYUNU ÖĞ-RENSE, KORKUDAN SOĞUK TERLER DÖKERLERDİ...

ATMOSFERDEKİ BETMEN-İN İSE YÜREĞİNİ BİR KORKU KAPLAMIŞTI...

GÜÇSÜZ-LÜĞÜN KORKU-SU...

ALLAH KAHRETSİN! BU KONUYU ANLAYACAK NİTE-LİKTE BİR BİLİM ADAMI DEĞİLİM Kİ...

BUNLARI ANLA-YABİLMEK İÇİN BİR DÂHİ OLMAK GEREKİR.

BİR ŞEYLER YAPMAK ZORUN-DAYIM.

GÖREVİM, BURADA KALMAK OLDUĞUNA GÖRE BÜYÜK BİR SO-RUMLULUĞUM VAR.

NE İSTERSEN BU CİHAZI ONA GÖRE PROGRAM-LAYABİLİYORSUN. EN AZINDAN BUNU ÖĞREN-DİM. BUNA BAZI YENİ BİLGİLER VERİP BEKLEMELİYİM...

Son durum: Dünya atmosferin-de Oksijen artması, kutuplar-daki buzullarda azalma, denizler-deki sularda alçalma mevcut...

BİR SANİYE SONRA BİLGİ-SAYAR, BİR ÇÖZÜM YOLU BULDUĞUNU AÇIKLIYORDU...

YOOO! OLAMAZ!.. İMKANSIZ.

ACABA NE GİBİ BİR ÇÖZÜMDÜ BU?..

DAVA BAŞLAYINCA ŞEHİRDEKİ KARGAŞA DA GENİŞ ÖLÇÜDE ARTMIŞTI...

BİRLİĞE SON

DAVA İSE HEYECANLA DEVAM ETMEKTEYDİ...

ŞİKAYETÇİ, İLK TANIĞINI GETİRSİN...

BİZİM TEK TANIĞIMIZ, ŞİKAYETÇİNİN KENDİSİ, ULTRA-DIR!

KLAK

ULTRA'NIN NE DİYECEĞİ BELLİ...

TÜM SÜPER KAHRAMANLARIN DÜNYA İÇİN TEHLİKE OLDUĞUNU SÖYLEYECEK

YARGILAMAKTA BİRAZ ACELE ETMİYOR MU SUNUZ?

KENDİ DÜNYASINDA O İLK KAHRAMAN İDİ... VE BU ÜSTÜN YAPISI...

..BAZI KÖTÜ OLAYLARA YOL AÇMIŞTI. ONU ANLAYABİLİYORUM.

BU YÜZDEN, KAHRAMANLIKLA KÖTÜLÜĞÜN AYNI ŞEY OLDUĞUNA İNANIYOR.

BELKİ HAKLISIN, AMA ŞİMDİ ORTADA BAŞKA BİR KONU VAR...

KENDİ HAKKIMIZI SAVUNMALIYIZ.

SANIRIM, ŞİMDİ BİZİ KÖTÜLEMEYE BAŞLAYACAK.

ULTRA, MUCİZE KADIN'IN SÖYLEDİKLERİNİ DUYMUŞTU...

BİRAZ DÜŞÜNDÜ

SÖYLE BİZE ULTRA, BİRLİĞİN BU BEŞ ÜYESİ, SENİ ZORLA, ÜSTELİK HİÇ YARGILAMADAN....

..KAFESE KAPATTILAR MI?.

YAPTIKLARI BELKİ YANLIŞTI, AMA BENİM DÜŞMANIM DEĞİLLER.

ULTRA BAĞIRARAK AVUKATININ ÜZERİNE ATLADI...

DÜŞMANIM SENSİN

HEY! NE OLUYOR? ULTRA FIRLADI!..

KENDİ AVUKATINA SALDIRIYOR! NE YAPMAK İSTİYOR?.

SANA BİR ŞEY YAPMAYA-ÇAĞIM. BENİ DURDURMAYA ÇALIŞMAYIN.

ATTIĞIM TOKAT, ŞOK ETKİSİ YARATTI...

BELKİ GENE DENE-YEBİLİR. UUH!..

SHWOOM

BU, İNSAN DEĞİL. BİRKAÇ DAKİKA ÖNCE GÖZLERİM-LE GÖRDÜM...

ŞU SİHİRLİ İPİMLE ONU YAKA-LAYABİLİRİM.

İNANIN BANA! BU, YABANCI BİR VARLIK...!

TANRIM! İPİMİ YAKA-LADI!

CHAADOOM

SİZE GERÇEĞİ GÖSTERMEK ZORUNDA-YIM.

SUSUN! EMREDİ-YORUM! SUSUN! NÖBET-ÇİLER!

BUNLARLA NASIL BAŞE-DERİZ?

ONLAR KAVGA EDERLERKEN BİZ HİÇBİR ŞEY YAPAMAYIZ HAKİM BEY... GÖR-MÜYOR MU-SUNUZ?

BU DAVA BİR TUZAKTI. HEPİMİZİ ALDATIYORLAR! YEMİN EDERİM!

BELKİ HAKLISIN, AMA ÖNCE SENİ DURDURMALIYIZ.

NEDEN BANA İNANMIYORSUNUZ?

WHAM

ENERJİ YÜZÜĞÜNDEN ÇIKAN OKLAR GERİ DÖNERSE BANA ÇARPABİLİR..

YOO!.. OLAMAZ! ÇOK GEÇ KALDIM!..

KRAK

UMP

KORKTUĞUM BAŞIMA GELDİ!

UUUF!..

HAYDİ! YA GERÇEK KİMLİĞİNİ GÖSTERİRSİN, YA DA!..

İŞTE TAM O ANDA HERKESİ KORKUTAN BİR GÜRÜLTÜ ÇIKTI ORTAYA. YEŞİL IŞIN'IN YARATTIĞI SAHTE SÜPERMEN YOK OLMUŞ, AVUKAT, İNSAN KILIĞINDAN ÇIKIP GÖĞE YÜKSELEREK KAHKAHA ATMAYA BAŞLAMIŞTI...

HA HA HA ! BİZE ARTIK HİÇBİR ŞEY YAPAMAZSINIZ ! ZAFER BİZİMDİR ! DAVAYI KAYBETTİNİZ ! BAKIN, DÜNYANIZ ÖLMEK ÜZERE ...

TÜM GEZEGEN YANIYOR ! DENİZLERİNİZ DE KURUMAK ÜZERE ...

SİZİN AKLINIZ, BİZİM TOPLUM ZEKAMIZ KARŞISINDA YENİLGİYE UĞRADI ...

BEN SİZİ BU BİNAYA GİRERKEN GÖRMÜŞ - TÜM ZATEN ...

BUNUN FARKINDAYIZ.

O ANDA SENİ ÖLDÜRECEKTİK

HEPİMİZİ UYUTTULAR ! AMA SÜPERMEN ŞİMDİ BİR ŞEYLER YAPIYORDUR ...

BURADA GÖRDÜĞÜNÜZ SÜPERMEN SAHTE İDİ.

ÇOK SAFSINIZ DOĞRUSU. SÜPERMEN, DENİZLERİN DİBİNDE CANSIZ YATIYOR ...

YETERİNCE ÇENE ÇALDIK ! ARTIK ÜSTÜN VARLIK'LA BİRLEŞME ZAMANI GELDİ ...

BU BİZİM EN BÜYÜK ÖDÜLÜ-MÜZ OLACAK!

KOLLARIMI SÜPER HIZLA HAREKET ETTİRİP, ŞU YARATIĞI BİR ELEKTRİK SÜPÜRGESİ GİBİ ÇEKEMEZ MİYİM?.

AMA NASIL OLUR? HER MADDE..

..AYRI YÖNDEN SALDIRIYOR!

TANRIM! ONA BİR ŞEY OLDUYSA BEN YAPACAĞIMI BİLİRİM.

YALNIZCA BİR ŞOK GEÇİRİYOR. HASTANEYE GÖTÜRENE KADAR ONU SICAK BİR YERDE TUTMALIYIZ.

BAKIN, YARATIK GİDİYOR!

SİZ ONU İZLEYİN ULTRA! TORNADO!.. SEN DE BİRLİKLE İLİŞKİ KURUP OLANLARI HABER VER!

YEŞİL IŞIN'LA BEN, KIRMIZI ŞİMŞEK'LE İLGİLENECEĞİZ.

DİANA! BEN ŞİMŞEK'İ HASTANEYE GÖTÜRECEĞİM. BU YARATIK, SÜPERMEN'E EĞER..

..BİR KÖTÜLÜK YAPTIYSA ÇOK FENA...

ŞİMŞEK BENİM ESKİ DOSTUM, MUCİZE KADIN. BEN ONA BAKACAĞIM!..

PEKİ YEŞİL IŞIN. ÜZÜLME!

ŞANSIN AÇIK OLSUN!

ARDINDAN MUCİZE KADIN, TELEPATİ YOLU İLE ÇAĞIRDIĞI JETİNE BİNEREK...

..GÖZDEN KAYBOLDU.

YEŞİL IŞIN!.. BUNLAR NE DEMEK OLUYOR?

EĞER ŞANSIMIZ YARDIM ETMEZSE HEPİMİZ ÖBÜR DÜNYAYI BOYLAYACAĞIZ!.

BU ARADA UZAYDA.

BİLGİ - SAYAR'IN VERİLERİ DOĞRUY- SA HEMEN AŞAĞIYA İNMELİ - YİM...

ATOM'LA FALKE - NİN DE JÜPİTERE GİDECE - Gİ TUTTU. OYSA ON- LARA ÇOK İHTİYA- CIM VAR.

DİĞERLERİ - NİN İŞİ BAŞINDAN AŞMIŞ. HEPSİ DE VAR GÜÇLE - RİYLE KOR - KUNÇ....

..YANGINI SÖN- DÜRMEYE ÇALIŞI - YORLAR. AMA BU SADECE HASTALIĞIN ETKİLERİNİ YOK ETMEK. ÖNEM - Lİ OLAN....

..HASTA - LIĞI BULMAK.

BU DA BENİM GÖREVİM.

TABİİ, YETİŞEBİLİRİM...

AYNI ANDA AMERİKA'DA

HER YER YANIYOR! ÜSTELİK BİZ YABANCILARI İZLEMEKTEN, BİR ŞEY YAPAMIYORUZ.

BELKİ BİR ŞEYLER YAPARIZ.

NEDEN ONLARI İKİ-MİZ BİRDEN İZLİYORUZ ?..

İÇİMİZDEN BİRİ BU İNSANLARA YARDIM ETMELİ...

BU GÖREVİ BEN YAPARIM...

İYİ... YARATTIĞIM RÜZGÂR, ALEVLERİ TRENDEN UZAKLAŞTIRDI...

ALEVLERİN ETRAFINDA....

..DÖNEREK ÖYLE BİR CEREYAN YARATIYORUM Kİ ALEVLER ORMANDAN UZAKLAŞIP....

PFOOF

..GÖĞE DOĞRU YÜKSELİYOR VE TEKRAR OKSİJENİN OLMADIĞI YERDE....

..SÖNÜYORLAR. İŞTE!..

ONE? ULTRA DA YABANCILAR DA YOK OLMUŞ...

NEREDE OLABİLİRLER BUNLAR?

BUNU BİRAZ SONRA ÖĞRENECEĞİZ...

BU ARADA ATLANTİK ÜZERİNDE BAŞKA BİR SORUNU İZLEMEKTEYİZ. SÜPERMEN'İN DÜŞTÜĞÜ YERDE...

SİNYAL CİHAZI AÇIK KALMIŞ OLMALI. BU SİNYALLERLE BULDUM BURAYI...

SÜPERMEN BURALARDA OLMALI..

SPLASH

BİRKAÇ DAKİKA SONRA SİHİRLİ İPİYLE DENİZİN DİBİNDEN SÜPERMEN'İ ...

--ÇEKİ-YORDU.

AMAN TANRIM!

BİRKAÇ SANİYE SONRA...

ESKİ BİR DOKTOR, BANA SÜPERMEN'İN ENERJİYLE DOLU OLDUĞUNU ANLATMIŞTI...

BAŞKASI OLSAYDI, ÇOKTAN ÖLMÜŞTÜ ŞİMDİ...

OKSİJEN... SUDA... OKSİJEN KAYBI SADECE BİR ALDATMACA.

TANRIM! BU SÖZLER HER ŞEYİ AÇIKLAYACAK!

HEMEN NEVYORK-A DÖNMELİYİZ. BİZE YEŞİL IŞIN YARDIM EDER.

JETİN HIZI ÖYLE YÜKSELDİ Kİ SESİ DUYULMAZ OLDU...

AYNI ANDA DÜNYA ATMOSFERİNDE.

İŞTE HEDEFİMİZ. BİR GÖKTAŞI!..

BU GÖKTAŞI, ONBEŞ GÜN ÖNCE AY İLE DÜNYA ARASINA GİRMİŞTİ. TABİİ Kİ BİR GARİPLİK SEZMEDİK BUNDA.

AMA BUGÜNKÜ SIKI GÖZLEMLER SONUCU...

..BİLGİSAYAR, BU GÖKTAŞININ, ASLINDA BİR UZAY...

..GEMİSİ OLDUĞUNU SAPTAMIŞ BULUNUYOR.

ÜSTELİK DÜNYADA GÖRÜLEN ANORMALLİKLERİN DE KAYNAĞININ...

..BU GEMİ OLDUĞU DA ORTAYA ÇIKTI...

BİLGİSAYAR, GEMİDE NE BULUNDUĞUNU SAPTADI. BİR DE ŞU AYAR CİHAZINI BULABİLSEM.

BU ARADA GÖKYÜZÜNDE...

MUCİZE KADIN? YEŞİL IŞIN!.. AFFEDEBİLECEKMİSİNİZ BENİ?

ÜZÜLMEYİ BİR YANA BIRAK. DİANA BİLMECEYİ ÇÖZMÜŞ...

ASLINDA HER ŞEYİ SÜPERMENİN SÖZLERİNDEN SONRA ANLADIM. OLANLAR, YABANCILARIN YAN PLANLARININ ETKİSİYDİ.

NEDEN DENİZLER ALÇALIP HAVADA OKSİJEN MİKTARI YÜKSELMİŞTİ?.. ÇOK BASİT...

KİMYASAL BİR OLAY!.. ELEKTROLİZ YOLU İLE SUYU AYRIŞTIRDILAR! ONLARA HİDROJEN GEREKİYORDU.

ONLAR HİDROJENİN PEŞİNDEYDİLER. DÜNYADAKİ HİDROJENİ ÇALMAK İSTİYORLARDI. SONUÇ, HEPİMİZCE MALUM...

HEMEN HAREKETE GEÇMELİYİZ...

İŞTE, BU YÜZDEN BURAYA GELDİK TORNADO. ENERJİ YÜZÜĞÜMLE BU ELEKTROLİZ OLAYINI ÖNLEYEBİLİRİM. İŞTE, SENİN ULTRAYI SON GÖRDÜĞÜN YERDEN YÜZÜĞÜMÜ KULLANACAĞIM...

TORNADO

BURASI DÜNYADA KULLANDIKLARI GİZLİ LABORATUAR OLMALI. AMA BU PATLAMA SANIRIM, HER ŞEYİ YOKETTİ.

SENİ UYARMALIYDIM. HİDROJEN, SON DERECE KUVVETLİ BİR PATLAYICI MADDEDİR... GEÇ KALDIK.

ŞURAYA, SAHİLE BAKIN!..

BU ULTRA !.. YALNIZCA BAYILMIŞ GÖRÜNÜ-YOR...

PATLAMADAN OLSA GEREK...

BELKİ DE YABANCILAR YAPMIŞLARDIR...

BİLİYORSUNUZ, ULTRA İLE OLAN SORUNUMUZU HENÜZ ÇÖZMÜŞ DEĞİLİZ. TANRIM!..

ATMOSFERDE KORKUNÇ BİR PATLAMA!..

BUZZZ

BİRLİĞİN TELSİZİ SİNYAL VERİYOR!..

BÖYLECE...

İNANILMAZ BİR ŞEY BU! BETMEN, UZAY GEMİSİNİN ENERJİ MERKEZİNİ BULMUŞ VE ONU İMHA ETMİŞ!

KAÇIRDIĞIMIZI SANDIĞIMIZ GEMİYİ DE O YAKALADI DEMEK.

DEMEK BİZ BURADA UĞRAŞIRKEN, O PROBLEMİ KÖKÜNDEN HALLETMİŞ. HARİKA ADAM ŞU BETMEN.

BETMEN OLMASA NE YAPARDIK BİLMEM.

UMARIM BU SORUYU HİÇBİR ZAMAN CEVAPLAMAK ZORUNDA KALMAYIZ...

JET, GÖKYÜZÜNE HAREKET ETTİĞİ ANDA YABANCI YARATIKLAR TÜMÜYLE ORTADAN KALKMIŞTI...

BU MACERANIN SONU

KRİPTON'DA YAŞAM

HAYVAN ORADAN UZAKLAŞIRKEN...

ÇOK CE-SURSUN BABA!

BU HAYVAN HAKKINDAKİ BİLGİM İŞİ-MİZE YARADI!

AMA KAR-ŞIMIZA BAŞ-KA BİR HAY-VAN ÇIKSAYDI, KAÇMAK ZORUN-DA KALIRDIK!

AZ SONRA BABA İLE OĞUL BALIK TUTMAYA HAZIR-LANIRKEN...

TAMAM VAL! ŞİMDİ TUZAĞI KALDIR VE YA-VAŞÇA SUYA İNDİR

BABAN DA SANA BALIK AV-LAMAYI BÖY-LE Mİ ÖĞ-RETTİ?

EVET! İLK ÖĞREN-DİĞİM ŞEY DE ÇENEMİ TUTUP TÜM DİKKATİMİ KAFESE VER-MEK OLDU!

AYY! AKIN-TI ÇOK FAZ-LA..İPİ...

SPLASH

...TUTAMIYO-RUM!

KOLL-MER'İN DUDAKLARINI HAFİF BİR GÜLÜMSEME KAPLAR. BA-BASIYLA İLK KEZ BALIĞA ÇIKTIĞI GÜN ONUN DA BA-ŞINA AYNI ŞEYLER GEL-MİŞTİR.

BANA KIZ-DIN MI BABA?

HAYIR! AMA AYNI HATAYI BİR DAHA YA-PARSAN KIZARIM.

KAFESİN İÇİNDE BİR ŞEY BULDUM! BU NE?

SADECE PARLA-YAN BİR TAŞ! YENECEK BİR ŞEY DEĞİL... AT ONU!

BAK TAŞI NE KADAR UZAĞA ATABİLİ-YORUM

O AKŞAM ORMANDA KARANLIK ÇÖKTÜĞÜ ZAMAN...

GÖRDÜN MÜ OĞLUM? KARANLIKTA BALIKLAR AKINTIYLA TUZAĞIN İÇİNE SÜRÜKLENİYOR...

VE AKINTIYA KARŞI YÜZEMEDİKLERİ İÇİN KAFESTEN ÇIKAMIYORLAR!

HIMM... ÇOK GARİP!

NE OLDU BABA? BU IŞIK DA NE?

DAHA ÖNCE HİÇ BÖYLE BİR PARILTI GÖRMEMİŞTİM.

YANINA GİDİP BAKALIM!

YAY CANINA! BU BENİM DEMİN ATTIĞIM TAŞ!

GERÇEKTEN GARİP! O KADAR PARLAMASINA RAĞMEN ISI SAÇMIYOR!

ONU ERKOL'A GÖTÜRÜP, YÖNETİM KONSEYİ'NE GÖSTEREYİM!

KRİPTON'UN EN ESKİ KENTİ OLAN ERKOL'DA...

DEMEK BU TAŞI NEHİRDE BULDUN KOLL-MER?

OĞLUM VAL BULDU. GECELEYİN ORMANDA ÇEVREYE BÜYÜK BİR IŞIK YAYDIĞINI GÖRÜNCE, HEMEN BURAYA GETİRDİM!

EĞER BU TAŞ NE ZAMANDIR ARADIĞIMIZ DAİMİ IŞIĞI VERİYORSA, TÜM ENERJİ SORUNLARIMIZ ÇÖZÜLÜR

BU BULUŞ HEM SENİ, HEM DE OĞLUNU, TÜM KRİPTON'DA MEŞHUR EDER!

AMA HERKES TAŞI KRİPTON'UN İYİLİĞİ İÇİN KULLANMAYI DÜŞÜNMEMEKTEDİR. ÖRNEĞİN BAR-NES...

DEMEK BU TAŞ BU KADAR ÖNEMLİYMİŞ HA!

BOKOS' TAKİ DOSTUM BUNU ÖĞRENMEKTEN MEMNUN OLACAKTIR

BOKOS, DANDANU OKYANUSUNDA HIRSIZLARIN YAŞADIĞI BİR ADADIR.
BAR-NES BURADAKİ DOSTLARIYLA GÖRÜNTÜLÜ TELEFONDA KONUŞUR.
YANİ KRİPTONOPOLİS VEYA KANDOR'U YÖNETENLERİN BU TAŞA ÇOK PARA ÖDEYECEKLERİNDEN EMİN MİSİN BARNES?
KESİNLİKLE TATEM! AMA ÖNCE TAŞI ÇALMALIYIZ!
BİZİM GİBİ HIRSIZLAR İÇİN, BU UFAK BİR İŞ!
TAŞ ŞİMDİ NEREDE BAR-NES?
ERKOL'DAKİ EN YÜKSEK BİNANIN TEPESİNDE!
TAŞA GÖZ KULAK OL!
İKİ GÜN SONRA ERKOL'A GELİRİZ!
GECE OLUR, AMA KENTE KARANLIK ÇÖKMEZ...
İNANILIR GİBİ DEĞİL. TAŞ O KADAR GÜÇLÜ BİR IŞIK YAYMASINA RAĞMEN BAKINCA GÖZLERİ RAHATSIZ ETMİYOR!
ÇOK MÜTHİŞ BİR ŞEY BU!
TÜM GECE BOYUNCA, ERKOL KENTİ TAŞIN YAYDIĞI IŞIKLA AYDINLANIR AMA GÜNEŞ DOĞARKEN KÖTÜ BİR DURUM...
...OLDUĞU ORTAYA ÇIKAR...
GÜNEŞ GÖKYÜZÜNDE YÜKSELDİKÇE ETRAF KARARIYOR.
ACABA GÜNEŞ Mİ TUTULDU?
HAYIR! BU SIRALARDA GÜNEŞ TUTULMASI YOK!

..VE ÖĞLE VAKTİ...

BİTKİLER HASTALIĞA TUTULMUŞ GİBİ ÖLÜYORLAR!

GÜNEŞ YENİDEN DOĞARKEN ERKOL KENTİNDE...

KOLL-MER BULDUĞUN TAŞ GECELEYİN İYİLİK GÜNDÜZ İSE KÖTÜLÜK SAÇIYOR!

BİLİMSEL DENEYLERE GÖRE, TAŞ GÜNDÜZ TÜM GÜNEŞ IŞIĞINI EMİYOR!

VE ERKOL ÇEVRESİNDEKİ TÜM BİTKİLER GÜNEŞSİZ KALIYOR!

BİTKİLER OLMAZSA ATMOSFERİMİZDEKİ OKSİJEN TÜKENİR!

VE KRİPTONDAKİ TÜM HAYVANLAR ÖLÜR!

BUNU HİÇ DÜŞÜNMEMİŞTİM!

DAHA SONRA TAŞ DENEY ODASINA GÖTÜRÜLÜR...

BİLİM ADAMLARI OLARAK TAŞA BİR KILIF YAPIN!

BİR SÜRÜ DENEYDEN SONRA...

KRİPTON'DA BU TAŞI MUHAFAZA EDEBİLECEK HİÇ BİR MADDE YOK!

BENİM BİR FİKRİM VAR!

TAŞI YUKARDAKİ NEHİRDE BULDUK. TAŞI NEHİRDEN ALMADAN ÖNCE PARLAMIYORDU!

BELKİ DE NEHRİN SUYU TAŞ İÇİN İYİ BİR MUHAFAZA OLUR...

BİR EKİP NEHİR SUYUNDAN ÖRNEK ALMAK ÜZERE YOLA ÇIKARKEN, BİR UZAY GEMİSİ ERKOL'A YAKLAŞIR.

BAK TA-TEM! GECELEYİN GÖRDÜĞÜMÜZ ŞU PARILTI KIYMETLİ TAŞTAN OLMALI

ŞAFAK VAKTİ SALDIRIYA GEÇERİZ...

VE GÜNEŞ DOĞARKEN...

BU DENEYİN BAŞARILI OLMASI İÇİN TANRIYA DUA EDELİM!

AMA ODADAKİ ELEKTRİK SÖNDÜRÜLÜNCE..

GLIK!

NAFİLE! TAŞ HALA PARLIYOR!

VE KRİPTON'U TEHDİT EDİYOR!

O SIRADA...

BUGÜN SANDIĞIMIZDAN DA BÜYÜK BİR SERVETE KONACAĞIZ TA-TEM!

DENEY ODASINDA...

TAŞI HER TÜRLÜ BİLİMSEL DENEYDEN GEÇİRDİK, AMA BİR SONUÇ ALAMADIK!

EĞER TAŞIN METALİK YAPISINI DEĞİŞTİREBİLSEK, ZARARLI ETKİLERİ ORTADAN KALKABİLİRDİ!

METALİK...? YAPISINI MI?

KEŞKE TAŞI NEHİRDEN ALMASAYDIM!

KENDİNİ SUÇLAMA OĞLUM! BUNUN KÖTÜ BİR ŞEY OLDUĞUNU BİLMİYORDUN!

KRAŞH!

AMAN TANRIM.!

YA TAŞI VERİN. YA DA CANINIZI ERKOLLULAR.!

CEVABINIZ NE ?

HAYIR.! TAŞI AL. MAYIN.!

O SİZİN DE FELAKETİNİZE YOL AÇAR.!

FELAKET Mİ ? TAŞI VERMEMEK İÇİN OYUN OYNUYORSUNUZ.!

HEMEN TAŞI VERİN, YOKSA...

BENİ FARKET. MİYORLAR Bİ. LE... BİRŞEY. LER YAPAYIM!

HEY.! ŞU ÇO. CUK...

..TAŞI GEMİMİZLE KAÇIRIYOR.!

VAL!...DUR.!

BU GEMİYİ YÖNETME. Yİ DOĞRU DÜRÜST Bİ L. MİYORUM.! AMA ORMA. NA GİTMEM GEREK.!

İŞTE ARADIĞIM ŞEY... METAL YİYİCİ HAYVANLAR...

GEMİYİ GÜZELCE İNDİREYİM!

PEK İYİ İNDİREMEDİM AMA KORKTUĞUM GİBİ DE OLMADI!

GELDİM AÇ DOSTUM! BAK SANA NE GETİRDİM?

WHUMP!

İŞTE AKŞAM YEMEĞİN HAZIR!

EĞER DÜŞÜNDÜKLERİM DOĞRUYSA TAŞIN GETİRDİĞİ TEHLİKE ORTADAN KALKAR.

CRUNCH

VE O AKŞAM BOKOS'LU HIRSIZLAR YAKALANIP, VAL KURTARILDIKTAN SONRA...

BİRİNİZ TAŞIN METALİK YAPISININ DEĞİŞTİRİLMESİNDEN SÖZ EDİNCE METAL YİYİCİ HAYVANI HATIRLADIM!

HAYVAN TAŞI YİYİNCE SORUNUN ÇÖZÜLECEĞİNİ DÜŞÜNDÜM.

EVET... SORUN ÇÖZÜLDÜ VAL-MER, BAK!

GÜNEŞ BATTI VE ORTALIK KARARDI!

NOT: İLERKİ SAYILARIMIZDA DA KRİPTON GEZEGENİNİ TANITMAK AMACIYLA ÖYKÜLER SUNACAĞIZ.

Sessiz ol dostum...

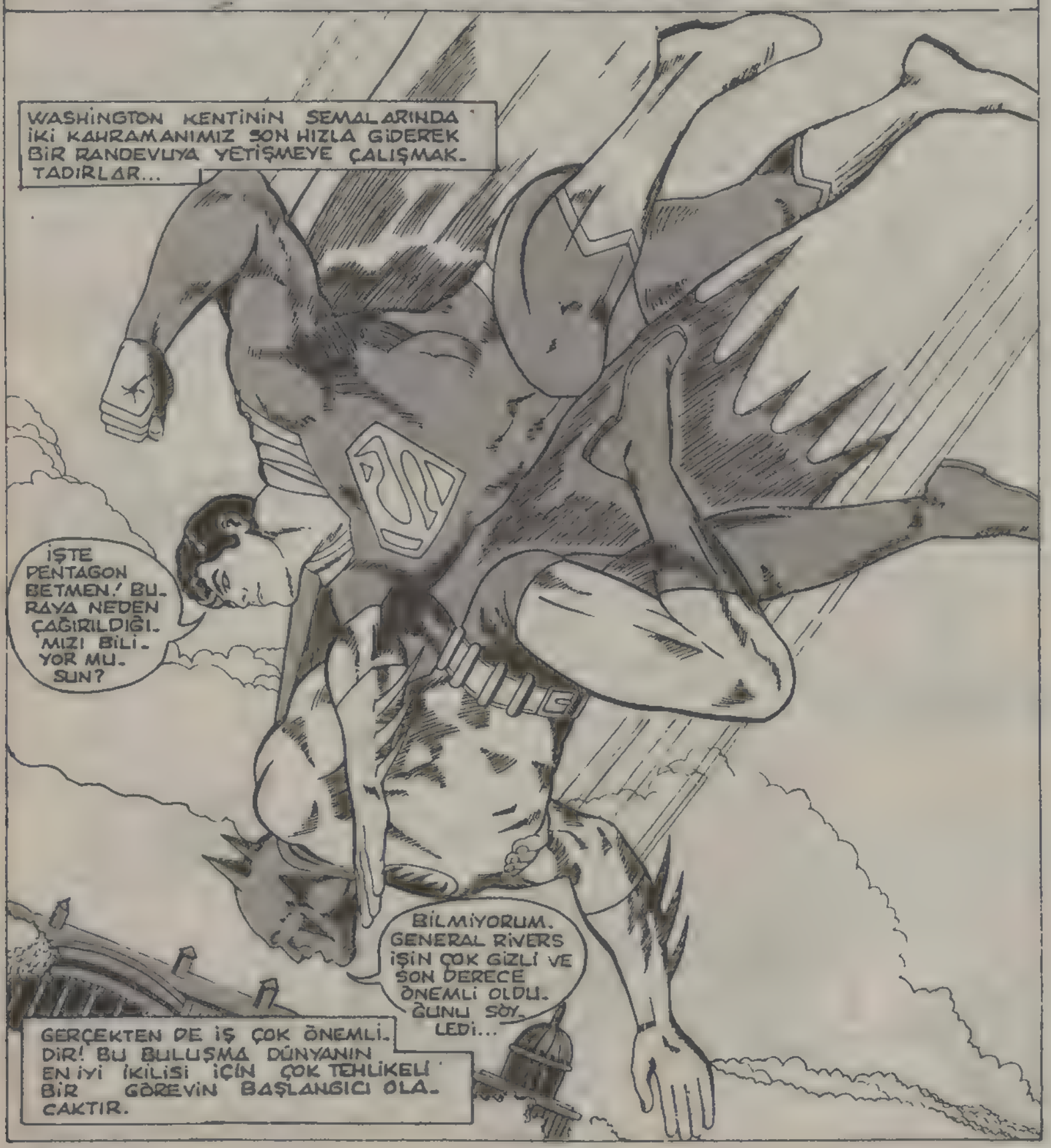

BİRKAÇ DAKİKA SONRA, AMERİKAN ORDUSUNUN KALBİ SAYILAN BİNANIN İÇİNDE...
HEMEN GELDİĞİNİZ İÇİN TEŞEKKÜR EDERİM BAYLAR...VAKİT BİZİM İÇİN ÇOK ÖNEMLİ...
NEDEN BURAYA ÇAĞIRILDIĞINIZI SİZE EN İYİ SİZİNLE İŞBİRLİĞİ YAPMAK İSTEYENLER ANLATABİLİR!
...YANİ BİLİNMEYENİ ARAŞTIRANLAR!
...DAHA DOĞRUSU ONLARIN BİR KISMI!
ACE MORGAN VE PROFESÖR HALEY!
SİZİ YENİDEN GÖRDÜĞÜME MEMNUN OLDUM PROFESÖR. SON ZAMANLARDA NELER YAPTIĞINIZI MERAK EDİYORDUM.
ŞİMDİ ÖĞRENECEKSİN SÜPERMEN! BU AÇI BİR ÖYKÜ!
HEMEN KONUYA GİRMEK İSTİYORUM BAYLAR!
...SON BİRKAÇ AYDIR GİZLİ BİR GÖREVİ YÜRÜTÜYORDUK!
AMACIMIZ ESRARENGİZ BİR ŞEKİLDE ORTADAN KAYBOLAN BU DAHİ ADAMI DR. CHARLES BROCK'U BULMAKTI...
ONUN KAÇIRILDIĞINI ORTAYA ÇIKARDIK. AMAÇLARI DOKTORUN YERÇEKİMİ KONUSUNDA YAPTIĞI ARAŞTIRMANIN SONUÇLARINI ELE GEÇİRMEKTİ..
DR. BROCK'UN GÜNEY AMERİKA'DAKİ AND DAĞLARINDA BULUNAN BU GİZLİ EVE GETİRİLDİĞİNİ ÖĞRENDİK...
TERÖRİSTLER BURADA DOKTORU KENDİ ADAMLARIYLA BİRLİKTE YERÇEKİMİ BOMBASI ADINI VERDİKLERİ BİR SİLAH ÜZERİNDE ÇALIŞMAYA ZORLADILAR!

BU AYGIT ŞİMDİ TAMAMLANDI VE KUZEY KUTBUNUN BİR MİL ÜSTÜNDE HAVADA DURUYOR. YANINA YAKLAŞAN HERŞEYİ ÇEVRESİNDEKİ İTİCİ ALAN ARACILIĞIYLA UZAKLAŞTIRIYOR...
BU AYGIT TÜM KUZEY YARIKÜRENİN YERÇEKİMİNİ DEĞİŞTİREBİLİR...
BİR ÇOK İNSANIN ÖLÜMÜNE VE BÜYÜK HASARA YOL AÇABİLİR...
VAY CANINA! DEMEK BİZİ BU AYGITI YOK ETMEMİZ İÇİN ÇAĞIRDINIZ!...
TERÖRİSTLER KENDİLERİNE YERÇEKİMİ UZMANLARI DİYORLAR!
VE DÜNYAYI YERÇEKİMİ BOMBASIYLA TEHDİT EDEREK İSTEDİKLERİNİ ELDE ETMEYİ TASARLIYORLAR
AYGITI HAVAYA FIRLATILMADAN ÖNCE YOK ETMEK İSTEDİK...AMA BAŞARAMADIK!
BU ARADA İKİ ARKADAŞIMIZ RED RYAN VE ROCKY DAVİS ONLARA ESİR DÜŞTÜ!...
RED AND DAĞLARINDAKİ O GİZLİ EVDE TUTULUYOR! AMA ORAYA ANCAK ÇOK BECERİKLİ BİRİ GİREBİLİR...
BİLGİSAYARIMIZ BU GÖREVİ YAPABİLECEK KİŞİYİ BELİRLEDİ... BETMEN!
EĞER ANLAŞTIYSAK PROFESÖR BETMEN'LE AND DAĞLARINA GİDİP RED'İ KURTARACAK VE KONTROL MERKEZİNİ...
...TAHRİP EDECEK, SÜPERMEN'LE BEN DE KUZEY KUTBUNDAKİ AYGITIN KABİNA BAKACAĞIZ...
OYLEYSE GİDELİM... AYRINTILARI YOLDA KONUŞURUZ!
BİZİM BAŞIMIZDAN BİR UÇAK KAZASI GEÇTİ... ORADA ÖLEBİLİRDİK, AMA ÖLMEDİK!
...ŞİMDİ DE ÖLMEYE NİYETİMİZ YOK!

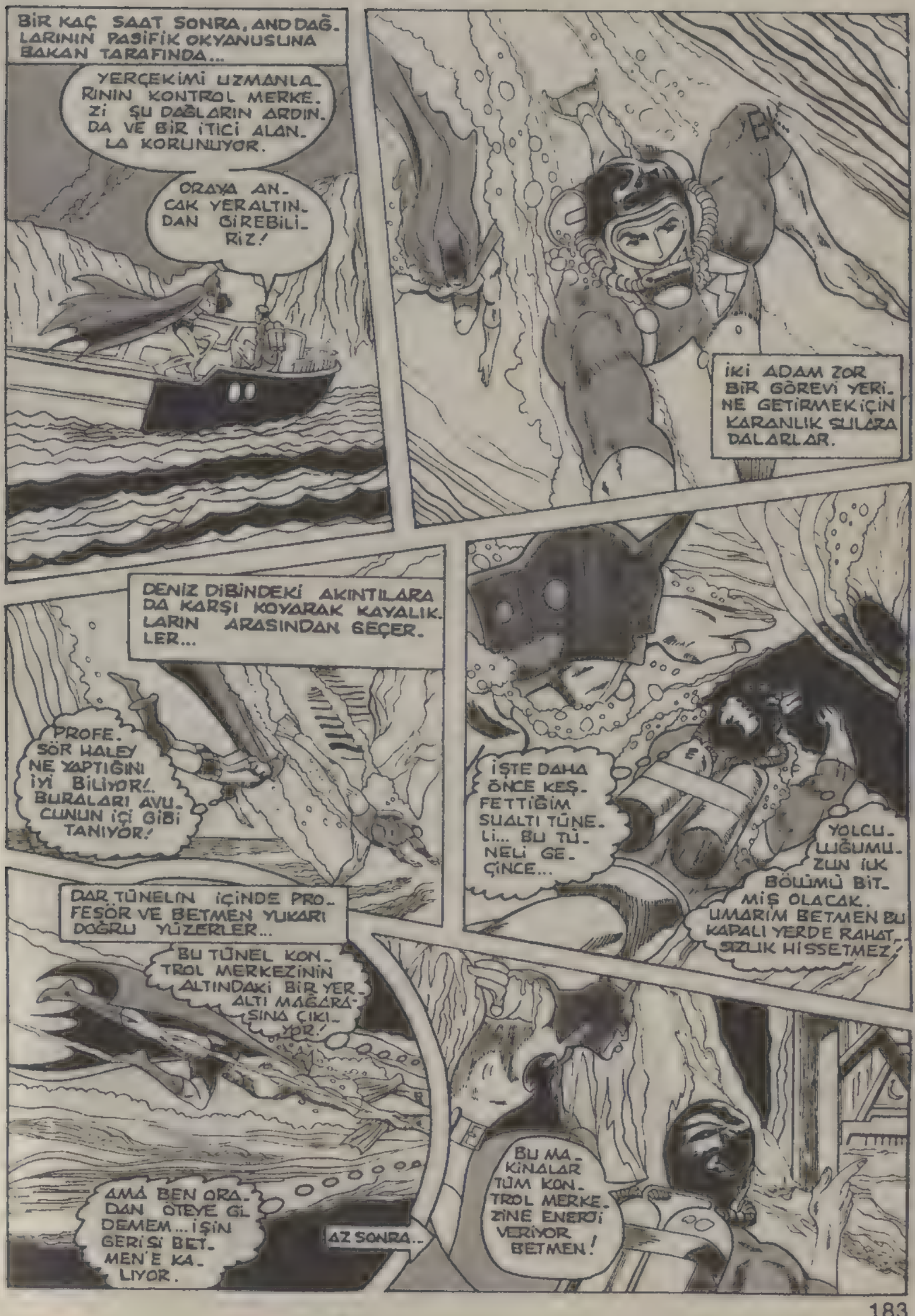
BİR KAÇ SAAT SONRA, ANDDAĞ. LARININ PASİFİK OKYANUSUNA BAKAN TARAFINDA...
YERÇEKİMİ UZMANLA. RININ KONTROL MERKE. Zİ ŞU DAĞLARIN ARDIN. DA VE BİR İTİCİ ALAN. LA KORUNUYOR.
ORAYA AN. CAK YERALTIN. DAN GİREBİLİ. RİZ!
İKİ ADAM ZOR BİR GÖREVİ YERİ. NE GETİRMEK İÇİN KARANLIK SULARA DALARLAR.
DENİZ DİBİNDEKİ AKINTILARA DA KARŞI KOYARAK KAYALIK. LARIN ARASINDAN GEÇER. LER...
PROFE. SÖR HALEY NE YAPTIĞINI İYİ BİLİYOR!. BURALARI AVU. CUNUN İÇİ GİBİ TANIYOR!
İŞTE DAHA ÖNCE KEŞ. FETTİĞİM SUALTI TÜNE. Lİ... BU TÜ. NELİ GE. ÇİNCE...
YOLCU. LUĞUMU. ZUN İLK BÖLÜMÜ BİT. MİŞ OLACAK. UMARIM BETMEN BU KAPALI YERDE RAHAT. SIZLIK HİSSETMEZ!
DAR TÜNELİN İÇİNDE PRO. FESÖR VE BETMEN YUKARI DOĞRU YÜZERLER...
BU TÜNEL KON. TROL MERKEZİNİN ALTINDAKİ BİR YER. ALTI MAĞARA. SINA ÇIKI. YOR!
AMA BEN ORA. DAN ÖTEYE Gİ. DEMEM... İŞİN GERİSİ BET. MEN'E KA. LIYOR.
AZ SONRA...
BU MA. KİNALAR TÜM KON. TROL MERKE. ZİNE ENERJİ VERİYOR BETMEN!

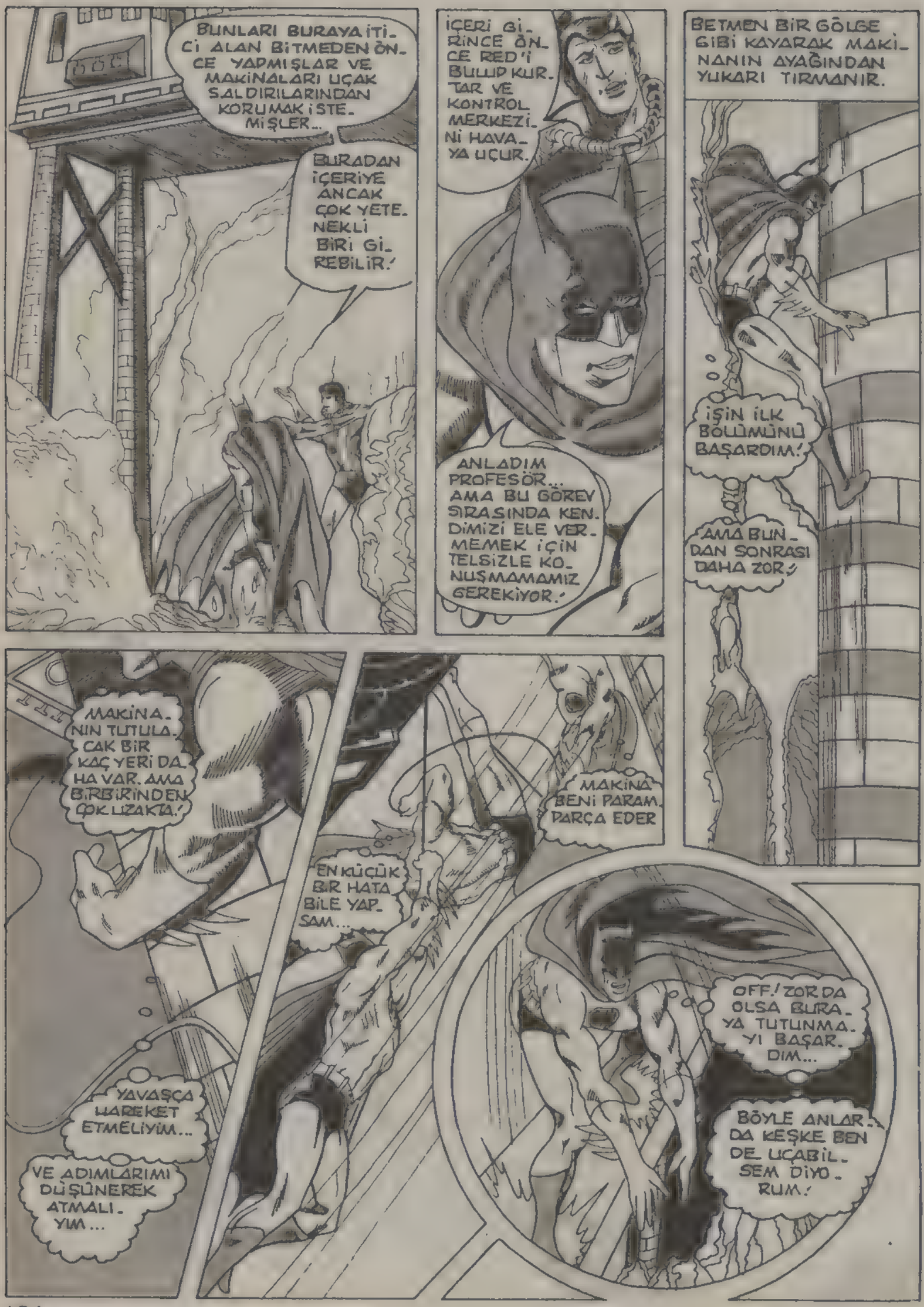
BUNLARI BURAYA İTİCİ ALAN BİTMEDEN ÖNCE YAPMIŞLAR VE MAKİNALARI UÇAK SALDIRILARINDAN KORUMAK İSTEMİŞLER...
BURADAN İÇERİYE ANCAK ÇOK YETENEKLİ BİRİ GİREBİLİR!
İÇERİ GİRİNCE ÖNCE RED'İ BULUP KURTAR VE KONTROL MERKEZİNİ HAVAYA UÇUR.
ANLADIM PROFESÖR... AMA BU GÖREV SIRASINDA KENDİMİZİ ELE VERMEMEK İÇİN TELSİZLE KONUŞMAMAMIZ GEREKİYOR!
BETMEN BİR GÖLGE GİBİ KAYARAK MAKİNANIN AYAĞINDAN YUKARI TIRMANIR.
İŞİN İLK BÖLÜMÜNÜ BAŞARDIM!
AMA BUNDAN SONRASI DAHA ZOR!
MAKİNANIN TUTULACAK BİR KAÇ YERİ DAHA VAR. AMA BİRBİRİNDEN ÇOK UZAKTA!
MAKİNA BENİ PARAM PARÇA EDER
EN KÜÇÜK BİR HATA BİLE YAPSAM...
YAVAŞÇA HAREKET ETMELİYİM...
VE ADIMLARIMI DÜŞÜNEREK ATMALIYIM...
OFF! ZORDA OLSA BURAYA TUTUNMAYI BAŞARDIM...
BÖYLE ANLARDA KEŞKE BEN DE UÇABİLSEM DİYORUM!

YOLUN YARISI-NA GELDİM! BİRAZ DAHA DAYANMAM GEREK!
AMA BETMEN TEPEYE YAKLAŞTIĞINDA...
LANET OLSUN! KORKTUĞUM BAŞIMA GEL-Dİ!
MAKİNA-NIN BU BÖLÜMÜ DİMDİK!
BURAYI AŞMAM OLANAKSIZ!
BU SIRADA KUZEY KUTBUNDA SÜPERMEN'LE ACE MORGAN AMAÇ-LARINA ULAŞMAK ÜZEREDİRLER.
İŞTE İÇİNDE YERÇE-KİMİ BOMBASI BULU-NAN AYGIT SÜPERMEN! ROCKY VE DR. BROCK DA BURADA HAPİSLER!
AMA AYGITIN ÇEVRESİNDE İTİCİ ALAN OLDUĞU İÇİN KİMSE ONA YAKLA-ŞAMIYOR.
İTİCİ ALAN MI? BUNU ANCAK DR. BROCK GİBİ BİR DAHİ YAPABİLİR!
BAKALIM BU İTİCİ ALAN SÜPER HIZIMLA YAPACAĞIM SALDIRIYA DAYA-NABİLECEK Mİ?
SPRANNGG!
WHIIIIIII
VAY CANINA!
UHH! İTİCİ ALAN GERÇEK-TEN ÇOK GÜÇ-LÜYMÜŞ!
KENDİ-SİNE NE KADAR BÜ-YÜK BİR KUV-VETLE SAL-DIRILIRSA SALDIRSIN ONU AYNI HIZLA GERİ İTİYOR!
İYİ MİSİN SÜPERMEN?

İYİYİM ACE! AMA İTİCİ ALANI AŞAMADIM!
NEREDEYSE DOĞDUĞUM GEZEGEN KRİPTON'UN YERÇEKİMİ KADAR GÜÇLÜ!
BEN DE SANA YARDIM EDEMİYORUM! O İTİCİ ALAN UÇAKTAKİ ALETLERİ DE BOZDU!
TAMAM! BULDUM...
BİRAZ BEKLE ACE! ŞİMDİ DÖNERİM!
AZ SONRA SÜPERMEN'İN CİVARDAKİ YALNIZLIK KALESİNDE...
İTİCİ ALAN TEMELDE MANYETİK GÜÇTEN OLUŞUYOR... ACE'NİN UÇAĞINDAKİ ALETLER DE BU YÜZDEN BOZULDU!
BU ALAN TIPKI BİR MIKNATIS GİBİ BENZER ELEKTRİK YÜKÜYLE YÜKLÜ MADDELERİ İTİYOR, ZIT YÜKLÜ OLANLARI...
KENDİNE ÇEKİYOR! BU ALETTE İTİCİ ALANDAN FARKLI BİR ELEKTRİK YÜKÜ VAR. VE BU YÜZDEN İTİCİ ALAN BUNU KENDİNE ÇEKER!
İŞTE! X IŞINIMLA ALETİ ÇALIŞTIRDIM!
AZ SONRA...
KENARA ÇEKİL ACE! DENEYECEĞİM ŞEY BAŞARILI OLURSA İTİCİ ALANI AŞABİLİRİZ!
TAMAM SÜPERMEN!
SÜPERMEN TÜM HIZIYLA HAREKETE GEÇER VE...
OLUYOR... ALANIN ÇEVRESİNDE HIZLA DÖNÜNCE...
...ELİMDEKİ ALETİN İTİCİ ALANA ÇEKİLME KUVVETİNİ DENGELİYORUM...
...VE BÖYLECE TÜM İTİCİ ALAN DIŞARIYA YÖNELİYOR!

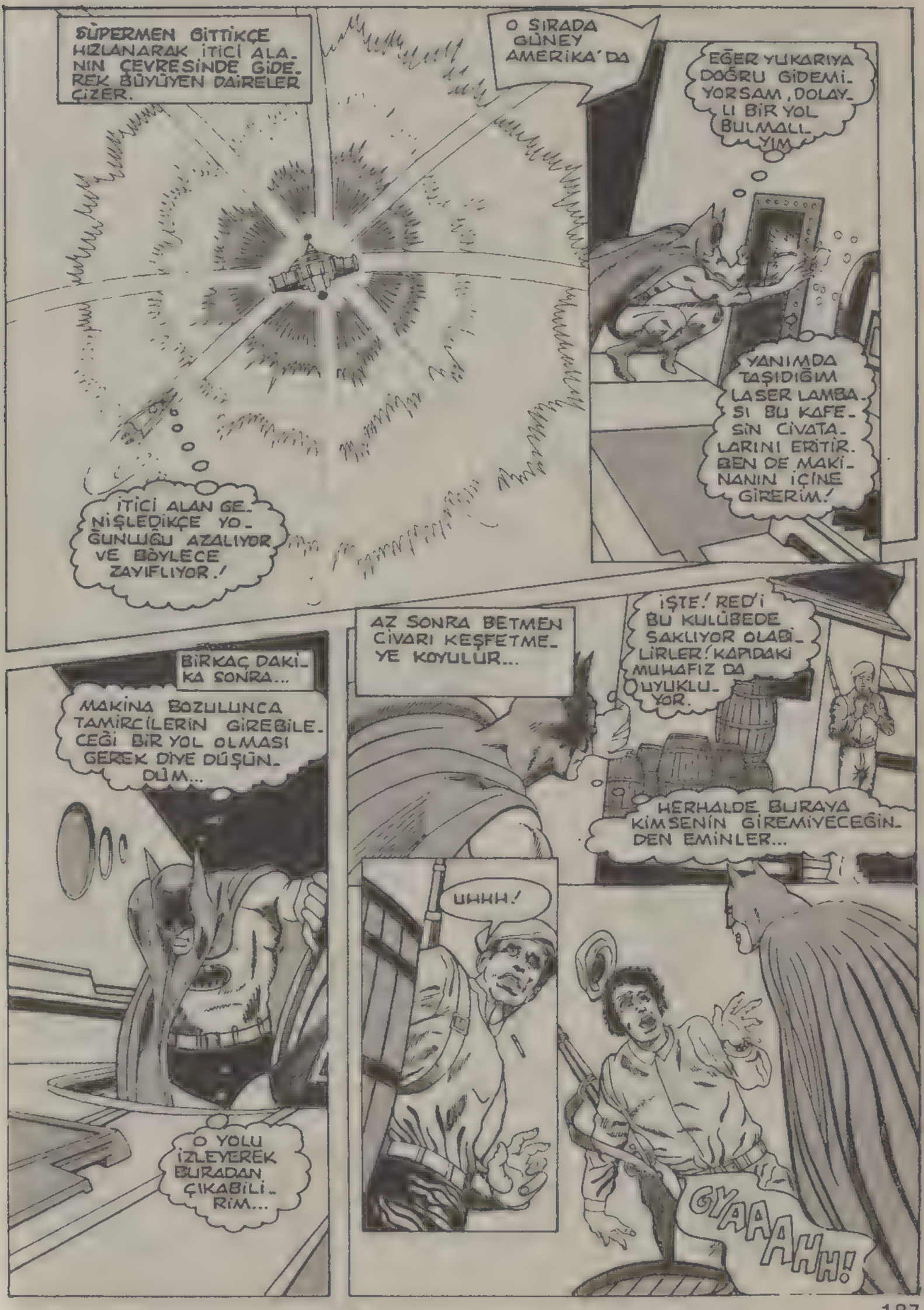
SÜPERMEN GİTTİKÇE HIZLANARAK İTİCİ ALANIN ÇEVRESİNDE GİDEREK BÜYÜYEN DAİRELER ÇİZER.
İTİCİ ALAN GENİŞLEDİKÇE YOĞUNLUĞU AZALIYOR VE BÖYLECE ZAYIFLIYOR.!
O SIRADA GÜNEY AMERİKA'DA
EĞER YUKARIYA DOĞRU GİDEMİYORSAM, DOLAYLI BİR YOL BULMALIYIM
YANIMDA TAŞIDIĞIM LASER LAMBASI BU KAFESİN CİVATALARINI ERİTİR. BEN DE MAKİNANIN İÇİNE GİRERİM!
BİRKAÇ DAKİKA SONRA...
MAKİNA BOZULUNCA TAMİRCİLERİN GİREBİLECEĞİ BİR YOL OLMASI GEREK DİYE DÜŞÜNDÜM...
O YOLU İZLEYEREK BURADAN ÇIKABİLİRİM...
AZ SONRA BETMEN CİVARI KEŞFETMEYE KOYULUR...
İŞTE! RED'İ BU KULÜBEDE SAKLIYOR OLABİLİRLER! KAPIDAKİ MUHAFIZ DA UYUKLUYOR.
HERHALDE BURAYA KİMSENİN GİREMİYECEĞİNDEN EMİNLER...
UHHH!
GYAAAHH!

O SIRADA KUZEY KUTBUNDA...
İŞTE OLDU! İTİCİ OLAN O KADAR GENİŞLEDİ Kİ GÜCÜNÜN BÜYÜK BÖLÜMÜNÜ KAYBETTİ!
ŞİMDİ SADECE AZ BİR DİRENÇ GÖSTERİYOR... BEN DE BUNU AŞABİLİRİM!
BU UÇAN KALE KURŞUNLA KAPLI. BU YÜZDEN X IŞINIMLA İÇERİSİNİ GÖREMİYORUM *
ŞU TEPEDE Kİ ARALIKTAN GİRSEM DAHA İYİ OLACAK!
* KURŞUN SÜPERMENİN GÖRÜŞÜNE ENGEL OLUYOR.
PRIIIPP
YUKARI BAK DOKTOR! KURTULDUK... BU SÜPERMEN!
AMA ÇELİK ADAM İÇERİ GİRİNCE...
UNNNGH!
VAY CANINA! SÜPERMEN'E NE OLDU? SANKİ GÖRÜNMEZ BİR DUVARA ÇARPMIŞ GİBİ!
ROCKY DOĞRU SÖYLÜYOR! ŞİMDİ İTİCİ ALANIN MERKEZİNE GELDİM!
BU ALAN VÜCUDUMU HER YÖNDE ÇEKİYOR... VE BENİ HAREKETSİZ BIRAKIYOR!
BURASI MERKEZ OLDUĞU İÇİN İTİCİ ALANIN EN KUVVETLİ NOKTASI!
TÜM GÜCÜMÜ KULLANAMAMA RAĞMEN HAREKET EDEMİYORUM. VÜCUDUM DAYANIKLI OLMASAYDI PARÇALANIRDIM!

ÇELİK ADAM DÜŞTÜĞÜ TUZAKTAN KURTULMAYA ÇALIŞIRKEN BETMEN DE BAŞKA BİRİNİ HAPİSTEN KURTARIR.
SONUNDA ARKADAŞLARIMIN BENİ KURTARACAĞINI BİLİYORUM... AMA SENİ GÖNDERECEKLERİNİ HİÇ TAHMİN ETMEMİŞTİM BETMEN!
HÜCREYİ ŞİMDİ AÇARIM RED!
AZ SONRA...
PEKALA BETMEN... KONTROL MERKEZİNİ TAHRİP ETMEK İÇİN ANA BİNAYA GİTMEMİZ GEREK...
HAREKAT ORADAN YÖNETİLİYOR!
VE... İŞTE BURASI! AMA BURAYI KULÜBEDEN DAHA İYİ KORUYORLAR!
ÇÜNKÜ YERÇEKİMİ UZMANLARI DA BU BİNADA...
İÇERİ GİRMEK İÇİN SİRK CAMBAZLARI GİBİ NUMARA YAPMAMIZ GEREKİYOR, DEĞİL Mİ BETMEN?
SESSİZ OL DOSTUM!
BU İŞ OLDU! ŞİMDİ NE YAPACAĞIZ?
HEY! TAM İSTEDİĞİMİZ YERE GELMİŞİZ! AŞAĞIYA BAK!

İŞTE KONTROL LABORATUVARI... YERÇEKİMİ UZMANLARI UÇAN KALE'Yİ BURADAN YÖNETİYORLAR!
VAY CANINA!
İTİCİ ALANIMIZA TAM ZAMANINDA İLAVE GÜÇ VERDİN CARL!
VE BİRDEN-BİRE...
ONLARI OYALA BETMEN...BEN DE KONTROL TABLOSUNA GİDİP..
...İŞİ HALLEDERİM!
EVET...SÜPERMEN İÇERİ GİRİNCE KUVVETİ ARTIRIP ONU TUZAĞA DÜŞÜRDÜM!
WHOK!
URRK!
THWAK!
RED! DUR BİR DAKİKA!
ENDİŞELENME BETMEN. BELKİ YERÇEKİMİ KONUSUNDA FAZLA BİLGİM YOK AMA BEN BİR ELEKTRONİK UZMANIYIM.
AŞAĞIDAKİ GÜÇ MERKEZİNDEN BU ALETLERE GELEN ENERJİYİ TERSİNE ÇEVİREREK MAKİNALARI İNFİLAK ETTİRMEK BENİM İÇİN...
BA BL OOOM
"HİÇ ZOR DEĞİL"
LANET OLSUN! SANA DURMANI SÖYLEMİŞTİM! ŞİMDİ BURADAN ÇIKIŞ YOLUMUZU KAPATTIN!
İŞİN DAHA DA KÖTÜSÜ KONTROL TABLOSU PARÇALANDIĞI İÇİN ARTIK SÜPERMEN'E YARDIM EDEMEYİZ!

O SIRADA ÇELİK ADAM YARDIMA MUHTAÇTIR.
İTİCİ ALAN O KADAR GÜÇLÜ Kİ DAMARLARIMLA KAN BİLE DOLAŞMIYOR! KALBİMİ BİR SÜRE İÇİN DURDURABİLİRİM. AMA SÜREKLİ DEĞİL!
KURTULMAK İÇİN TEK ŞANSIM VAR... ACE HALA UÇAĞIYLA DÖNÜYOR!
YUKARIDA...
SÜPERMEN BANA İŞARET VERİYOR! ISI SAÇAN BAKIŞIYLA KONTROL LAMBASINI YAKIP SÖNDÜREREK MORS ALFABESİYLE MESAJ İLETİYOR!
EVET! EVET! YAPMAMI İSTEDİĞİ ŞEYİ ANLADIM!
SÜPERMEN UÇAĞIN ISI GEÇİRMEYEN BİR MADDEYLE KAPLI OLDUĞUNU BİLİYOR! UÇAN KALENİN ÜZERİNDEN UÇMAMI İSTİYOR. BÖYLECE ISI SAÇAN BAKIŞINI UÇAKTAN YANSITABİLECEK!
AMA İTİCİ ALANDAN DOLAYI...
BU EPEY ZOR BİR İŞ OLACAK!
ACE'NİN BUNU BAŞARACAĞINI BİLİYORDUM! UÇAĞI ÇOK İYİ KULLANIYOR!
UÇAĞIN TAM HİZAMA GELMESİNİ BEKLEYEYİM... ŞİMDİ!
ISI SAÇAN BAKIŞIMIN BİR KISMINI KULLANARAK UÇAKTAN YANSITMAK İSTİYORUM... TÜMÜNÜ KULLANIRSAM UÇAK ERİYİP GİDER
EĞER ROCKY'İ KURTARMAK İSTİYORSAM...
...ISI SAÇAN BAKIŞIMI ÇOK AZ DA KULLANMAMALIYIM!
İŞTE OLDU! UMARIM ROCKY OLANLARI ANLAR!
OFF! ELİM YANIYOR!
SSSSSSS

ARTIK SER. BESTİM! AMA ŞİMDİ NE YAPACAĞIM? SÜPERMEN İTİCİ ALA. KARŞI KOYAMIYORSA BEN HİÇ KOYAMAM!
EĞER BİRKAÇ ALETİN OLSAYDI, YANINDAKİ ENERJİ AYGITINI TAHRİP EDEBİLİRDİN!
BÖYLECE İTİCİ ALAN ORTADAN KALKARDI!
ENERJİ AYGITININ MUHAFAZASI ÇOK KALIN! ONU ELLE TAHRİP ETMEK OLANAKSIZ!
UMUDUNU HİÇ BİR ZAMAN KESME DOKTOR!
BU İŞİ YAPMANIN OLANAKSIZ OLDUĞUNU SÖYLEYEREK...
BENİ DAHA DA HIRSLANDIRDIN!
BU TÜR...
...SÖZLER...
...BENİ...
...DAHA ÇOK...
PKOOOM
KRAKKLE
...KAMÇILAR!
UGGHH!
BÜYÜK İŞ BAŞARDIN ROCKY! İTİCİ ALANI ORTADAN KALDIRDIN!
BUNU YAPABİLECEĞİNİ BİLİYORDUM!
S...SÜPERMEN İYİ MİSİN?
WHRAM!
İYİYİM ROCKY! AMA SENİ VE DOKTORU...
...BURADAN KURTARINCA...
...KENDİMİ DA HAİYİ HİSSEDECEĞİM!

BU MACERANIN SONU

KIRAL
DERGİ

SUPERMEN